



ภาคผนวก 1

สำนักงานนโยบายและแผนทรัพยากรธรรมชาติ
และสิ่งแวดล้อม หนังสือเห็นชอบ ที่ ทส.1010.5/7187
ลงวันที่ 11 เมษายน 2565



ที่ ทส ๑๐๑๐.๕/ ๗ ๑ ๘ ๗

สำนักงานนโยบายและแผน
ทรัพยากรธรรมชาติและสิ่งแวดล้อม
๑๑๘/๑ อาคารทิปโก้ ๒ ถนนพระรามที่ ๖
แขวงพญาไท เขตพญาไท กรุงเทพฯ ๑๐๕๐๐

๑ ๑ เมษายน ๒๕๖๕

เรื่อง แจ้งผลการพิจารณารายงานการประเมินผลกระทบสิ่งแวดล้อมโครงการ ศศรา หัวหิน (SASARA HUAHIN)
ของบริษัท ร่วมอิสสระ จำกัด

เรียน กรรมการผู้จัดการบริษัท ร่วมอิสสระ จำกัด

สิ่งที่ส่งมาด้วย ๑. สำเนาหนังสือบริษัท เอ็น. เอส. คอนซัลแทนท์ จำกัด ที่ ตล.๐๒/๖๔-๑๕๐

ลงวันที่ ๑๖ สิงหาคม ๒๕๖๔

๒. สำเนาหนังสือจังหวัดประจวบคีรีขันธ์ ที่ ปข ๐๐๑๔/๖๕๔๕ ลงวันที่ ๔ เมษายน ๒๕๖๕

๓. มาตรการป้องกันและแก้ไขผลกระทบสิ่งแวดล้อม และมาตรการติดตามตรวจสอบ
ผลกระทบสิ่งแวดล้อมที่โครงการ ศศรา หัวหิน (SASARA HUAHIN) ของบริษัท ร่วมอิสสระ
จำกัด ตั้งอยู่ที่ ซอยอ่าวหัวดอน ๕ ตำบลหนองแก อำเภอหัวหิน จังหวัดประจวบคีรีขันธ์
ต้องยึดถือปฏิบัติอย่างเคร่งครัด

ตามที่ บริษัท ร่วมอิสสระ จำกัด ได้มอบหมายและมอบอำนาจให้บริษัท เอ็น. เอส. คอนซัลแทนท์
จำกัด จัดทำและเสนอรายงานการประเมินผลกระทบสิ่งแวดล้อมโครงการ ศศรา หัวหิน (SASARA HUAHIN)
ตั้งอยู่ที่ ซอยอ่าวหัวดอน ๕ ตำบลหนองแก อำเภอหัวหิน จังหวัดประจวบคีรีขันธ์ เป็นโครงการประเภทอาคาร
อยู่อาศัยรวม (อาคารชุด) มีห้องชุดเพื่อการพักอาศัย จำนวน ๑๑๐ ห้อง ให้สำนักงานนโยบายและแผนทรัพยากร
ธรรมชาติและสิ่งแวดล้อม ดำเนินการตามขั้นตอนการพิจารณารายงาน รายละเอียดตามสิ่งที่ส่งมาด้วย ๑

สำนักงานนโยบายและแผนทรัพยากรธรรมชาติและสิ่งแวดล้อม ได้ดำเนินการตามขั้นตอน
การพิจารณารายงาน และจังหวัดประจวบคีรีขันธ์ ได้แจ้งมติคณะกรรมการผู้ชำนาญการพิจารณารายงาน
การประเมินผลกระทบสิ่งแวดล้อม ในเขตพื้นที่คุ้มครองสิ่งแวดล้อม จังหวัดประจวบคีรีขันธ์ ในการประชุม
ครั้งที่ ๑/๒๕๖๕ เมื่อวันที่ ๑๕ มกราคม ๒๕๖๕ คณะกรรมการผู้ชำนาญการฯ มีมติให้ความเห็นชอบรายงาน
การประเมินผลกระทบสิ่งแวดล้อมโครงการ ศศรา หัวหิน (SASARA HUAHIN) ของบริษัท ร่วมอิสสระ จำกัด
ตั้งอยู่ที่ ซอยอ่าวหัวดอน ๕ ตำบลหนองแก อำเภอหัวหิน จังหวัดประจวบคีรีขันธ์ รายละเอียดตามสิ่งที่
ส่งมาด้วย ๒ โดยให้ปฏิบัติตามมาตรการป้องกันและแก้ไขผลกระทบสิ่งแวดล้อม และมาตรการติดตาม
ตรวจสอบผลกระทบสิ่งแวดล้อมอย่างเคร่งครัด รายละเอียดตามสิ่งที่ส่งมาด้วย ๓ และให้ประสานบริษัท
ที่ปรึกษาเพื่อจัดทำรายงานฯ ที่ได้รวบรวมรายละเอียดข้อมูลทั้งหมด เรียงตามลำดับการพิจารณา จำนวน ๑ ฉบับ

และ...

และรายงานฉบับสมบูรณ์ที่ได้แก้ไขเพิ่มเติมตามที่คณะกรรมการผู้ชำนาญการกำหนดแล้ว จำนวน ๑ ฉบับ พร้อมทั้งจัดทำแผ่นบันทึกข้อมูล ในรูปแบบ Portable Document Format (PDF file) จำนวน ๑ แผ่น และ ๘ แผ่น ตามลำดับ เสนอต่อสำนักงานนโยบายฯ ภายในเวลา ๔๕ วัน เพื่อใช้เป็นเอกสารอ้างอิงและส่งให้หน่วยงานที่เกี่ยวข้องต่อไป และหากได้รับอนุญาตจากหน่วยงานอนุญาตแล้ว ขอความร่วมมือส่งสำเนาใบอนุญาตพร้อมเงื่อนไขให้สำนักงานนโยบายฯ ทราบด้วย ทั้งนี้ สำนักงานนโยบายฯ ได้มีหนังสือแจ้งบริษัท เอ็น. เอส. คอนซัลแทนท์ จำกัด เพื่อดำเนินการในส่วนที่เกี่ยวข้องต่อไปด้วยแล้ว

จึงเรียนมาเพื่อโปรดพิจารณา

ขอแสดงความนับถือ

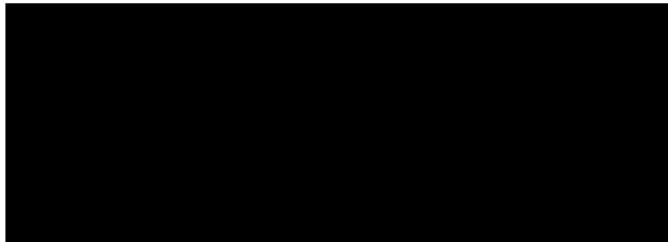

กองวิเคราะห์ผลกระทบสิ่งแวดล้อม

โทรศัพท์ ๐ ๒๒๖๕ ๖๕๐๐ กด ๒ กด ๖๘๑๐

โทรสาร ๐ ๒๒๖๕ ๖๖๑๖

ไปรษณีย์อิเล็กทรอนิกส์ sarabun@onep.go.th



ภาคผนวก 2

มาตรการป้องกันและแก้ไขผลกระทบสิ่งแวดล้อม



ภาคผนวก 3

ใบอนุญาตก่อสร้างอาคาร



แบบ อ. ๑

ใบอนุญาตก่อสร้างอาคาร ดัดแปลงอาคาร หรือรื้อถอนอาคาร

เลขที่: 170 / 2565

อาคารพาณิชย์ 2 ชั้น 10

อนุญาตให้..... บริษัทร่วมอิสสระ จำกัด..... เจ้าของอาคาร อยู่บ้านเลขที่..... 2922/196
ตรอก/ซอย..... -..... ถนน เพชรบุรีตัดใหม่..... หมู่ที่..... -..... ตำบล/แขวง..... บางกะปิ
อำเภอ/เขต..... ห้วยขวาง..... จังหวัด..... กรุงเทพมหานคร

ข้อ ๑ ทำการ..... ก่อสร้างอาคาร.....
ที่บ้านเลขที่..... -..... ตรอก/ซอย..... -..... ถนน..... -..... ชุมชน..... -.....
ตำบล/แขวง..... หนองแขก..... อำเภอ/เขต..... หัวหิน..... จังหวัด..... ประจวบคีรีขันธ์
ในที่ดิน..... [REDACTED]
เป็นที่ดินของ..... บริษัทร่วมอิสสระ จำกัด

ข้อ ๒ เป็นอาคาร..... (อาคารปรีทพร้อมท์ นอร์ท)
(๑) ชนิด..... อาคาร ค.ส.ล. 4 ชั้น..... จำนวน..... 1 หลัง(19ห้อง)..... เพื่อใช้เป็น..... อาคารชุดอยู่อาศัย.....
พื้นที่/ความยาว..... 1959 ตร.ม..... ที่จอดรถ ที่กั๊บลัด และทางเข้าออกของรถ จำนวน..... 0..... คัน
พื้นที่..... -..... ตารางเมตร..... (อาคารปรีทพร้อมท์ เซาท์)
(๒) ชนิด..... อาคาร ค.ส.ล. 4 ชั้น..... จำนวน..... 1 หลัง(19ห้อง)..... เพื่อใช้เป็น..... อาคารชุดอยู่อาศัย.....
พื้นที่/ความยาว..... 1959 ตร.ม..... ที่จอดรถ ที่กั๊บลัด และทางเข้าออกของรถ จำนวน..... 0..... คัน
พื้นที่..... -..... ตารางเมตร.....
(๓) ชนิด..... อาคาร ค.ส.ล. 4 ชั้น(อาคารเอ)..... จำนวน..... 1 หลัง(23ห้อง)..... เพื่อใช้เป็น..... อาคารชุดอยู่อาศัย.....
พื้นที่/ความยาว..... 1998.72 ตร.ม..... ที่จอดรถ ที่กั๊บลัด และทางเข้าออกของรถ จำนวน..... 0..... คัน
พื้นที่..... -..... ตารางเมตร.....

ตามแผนผังบริเวณ แบบแปลน รายการประกอบแบบแปลน และรายการคำนวณ
เลขที่..... 2 0 4 - 1 / 2 5 6 5..... ที่แนบท้ายใบอนุญาตนี้

ข้อ ๓ โดยมี..... [REDACTED].....เป็นผู้ควบคุมงาน

ข้อ ๔ ผู้ได้รับใบอนุญาตต้องปฏิบัติตามเงื่อนไขดังต่อไปนี้

(๑) ผู้ได้รับใบอนุญาตต้องปฏิบัติตามหลักเกณฑ์ วิธีการ และเงื่อนไขตามที่กำหนดในกฎกระทรวง และ หรือข้อบัญญัติท้องถิ่น ซึ่งออกตามความในมาตรา ๘(๑๑) มาตรา ๙ หรือมาตรา ๑๐ แห่งพระราชบัญญัติควบคุมอาคาร พ.ศ. ๒๕๖๒

(๒) ผู้ได้รับใบอนุญาตต้อง..... [REDACTED]

ใบอนุญาตฉบับนี้ให้ใช้ได้..... [REDACTED]

ออกให้..... [REDACTED]

ค่าใบอนุญาต..... 200.....บาท

ค่าธรรมเนียมตรวจแบบ..... 41095.....บาท

รวมเป็นเงิน..... 41295.....บาท

การต่ออายุใบอนุญาต

การต่ออายุใบอนุญาตครั้งที่ 1

ให้ต่อใบอนุญาตฉบับนี้จนถึง วันที่ 18

การต่ออายุใบอนุญาตครั้งที่

ให้ต่อใบอนุญาตฉบับนี้จนถึง วันที่.....เดือน.....พ.ศ..... โดยมีเงื่อนไข

(ลายมือชื่อ).....

ตำแหน่ง.....

เจ้าพนักงานท้องถิ่นผู้อนุญาต

...../...../.....

การต่ออายุใบอนุญาตครั้งที่

ให้ต่อใบอนุญาตฉบับนี้จนถึง วันที่.....เดือน.....พ.ศ..... โดยมีเงื่อนไข

(ลายมือชื่อ).....

ตำแหน่ง.....

เจ้าพนักงานท้องถิ่นผู้อนุญาต

...../...../.....

คำเตือน

๑. ถ้าผู้ได้รับใบอนุญาตจะบอกเลิกตัวผู้ควบคุมงานที่ระบุชื่อไว้ในใบอนุญาต หรือผู้ควบคุมงานจะบอกเลิกการเป็นผู้ควบคุมงาน ให้มีหนังสือแจ้งให้เจ้าพนักงานท้องถิ่นทราบ ทั้งนี้ ไม่เป็นการกระทบถึงสิทธิและหน้าที่ทางแพ่ง ระหว่างผู้ได้รับใบอนุญาตกับผู้ควบคุมงานนั้นในการบอกเลิกตัวผู้ควบคุมงานนี้ผู้ได้รับใบอนุญาตจะต้องระงับการดำเนินการตามที่ได้รับอนุญาตไว้ก่อนจนกว่าจะมีผู้ควบคุมงานคนใหม่และมีหนังสือแจ้งพร้อมส่งมอบหนังสือแสดงความยินยอมของผู้ควบคุมงานคนใหม่ให้แก่เจ้าพนักงานท้องถิ่นแล้ว

๒. ผู้ได้รับใบอนุญาตที่ต้องจัดให้มีพื้นที่หรือสิ่งที่เราสร้างขึ้นเพื่อให้เป็นที่จอดรถ ที่กัลบริด และทางเข้าออกของรถตามที่กำหนดไว้ในใบอนุญาตฉบับนี้ ต้องแสดงที่จอดรถ ที่กัลบริดและทางเข้าออกของรถไว้ให้ปรากฏตามแผนผังบริเวณที่ได้รับใบอนุญาต การดัดแปลงหรือใช้ที่จอดรถ ที่กัลบริด และทางเข้าออกของรถเพื่อการอื่นนั้น ต้องได้รับใบอนุญาตจากเจ้าพนักงานท้องถิ่น

๓. ผู้ได้รับอนุญาตก่อสร้าง ดัดแปลง หรือเคลื่อนย้ายอาคารประเภทควบคุมการใช้ เมื่อได้ทำการตามที่ได้รับใบอนุญาตเสร็จแล้ว ต้องได้รับใบรับรองจากเจ้าพนักงานท้องถิ่นตามมาตรา ๓๒ ก่อน จึงจะใช้อาคารนั้นได้

๔. ใบอนุญาตฉบับนี้ให้ใช้ได้ตามระยะเวลาที่กำหนดในใบอนุญาต ถ้าประสงค์จะขอต่ออายุในใบอนุญาต จะต้องยื่นคำขอ ก่อนใบอนุญาตสิ้นอายุ



แบบ อ. ๑

ใบอนุญาตก่อสร้างอาคาร ดัดแปลงอาคาร หรือรื้อถอนอาคาร

เลขที่: 170 / 2565

อาคารพาณิชย์ 2 ชั้น 10

อนุญาตให้..... บริษัทร่วมอิสระ จำกัด..... เจ้าของอาคาร อยู่บ้านเลขที่..... 2922/196
ตรอก/ซอย..... ถนน เพชรบุรีตัดใหม่ หมู่ที่..... ตำบล/แขวง..... บางกะปิ
อำเภอ/เขต..... ห้วยขวาง จังหวัด..... กรุงเทพมหานคร

ข้อ ๑ ทำการ..... ก่อสร้างอาคาร
ที่บ้านเลขที่..... -..... ตรอก/ซอย..... -..... ถนน..... -..... ชุมชน..... -.....
ตำบล/แขวง..... หนองแขก อำเภอ/เขต..... หัวหิน จังหวัด..... ประจวบคีรีขันธ์
ในที่ดิน.....
เป็นที่ดินของ..... บริษัทร่วมอิสระ จำกัด

ข้อ ๒ เป็นอาคาร

- (๑) ชนิด อาคาร ค.ส.ล. 4 ชั้น(อาคารบี) จำนวน..... 1 หลัง(23ห้อง)..... เพื่อใช้เป็น..... อาคารชุดอยู่อาศัย
พื้นที่/ความยาว..... 1998.72 ตร.ม..... ที่จอดรถ ที่กั๊บลรด และทางเข้าออกของรด จำนวน..... 0..... คัน
พื้นที่..... ตารางเมตร..... และ 1 ห้องสำนักงาน(ตึกคคคค)
(๒) ชนิด อาคาร ค.ส.ล. 4 ชั้น(อาคารซี) จำนวน..... 1 หลัง(26ห้อง)..... เพื่อใช้เป็น..... อาคารชุดอยู่อาศัย
พื้นที่/ความยาว..... 1937.18 ตร.ม..... ที่จอดรถ ที่กั๊บลรด และทางเข้าออกของรด จำนวน..... 0..... คัน
พื้นที่..... ตารางเมตร..... (อาคารสโมสร 1 และ 2)
(๓) ชนิด อาคาร ค.ส.ล.ชั้นเดียว จำนวน..... 2 หลัง..... เพื่อใช้เป็น..... อาคารสโมสร
พื้นที่/ความยาว..... 150 ตร.ม..... ที่จอดรถ ที่กั๊บลรด และทางเข้าออกของรด จำนวน..... 0..... คัน
พื้นที่..... ตารางเมตร

ตามแผนผังบริเวณ แบบแปลน รายการประกอบแบบแปลน และรายการคำนวณ

เลขที่..... 2 0 4 - 2 / 2 5 6 5..... ที่แนบท้ายใบอนุญาตนี้

ข้อ ๓ โดยมี.....เป็นผู้ควบคุมงาน

ข้อ ๔ ผู้ได้รับใบอนุญาตต้องปฏิบัติตามเงื่อนไขดังต่อไปนี้

(๑) ผู้ได้รับใบอนุญาตต้องปฏิบัติตามหลักเกณฑ์ วิธีการ และเงื่อนไขตามที่กำหนดในกฎกระทรวง และ หรือข้อบัญญัติท้องถิ่น ซึ่งออกตามความในมาตรา ๘(๑๑) มาตรา ๙ หรือมาตรา ๑๐ แห่งพระราชบัญญัติควบคุมอาคาร พ.ศ. ๒๕๒๒

(๒) ผู้ได้รับใบอนุญาตต้องปฏิบัติตามกฎหมายอื่นที่เกี่ยวข้องด้วย

ใบอนุญาตฉบับนี้ให้ใช้ได้จนถึงวัน

ออกให้ ณ วัน

ค่าใบอนุญาต.....0.....บาท

ค่าธรรมเนียมตรวจแบบ.....0.....บาท

รวมเป็นเงิน.....0.....บาท

การต่ออายุใบอนุญาต

การต่ออายุใบอนุญาตครั้งที่ 1

ให้ต่อใบอนุญาตฉบับนี้จนถึง วันที่ 18 เดือน

การต่ออายุใบอนุญาตครั้งที่

ให้ต่อใบอนุญาตฉบับนี้จนถึง วันที่ เดือน พ.ศ. โดยมีเงื่อนไข

(ลายมือชื่อ).....

ตำแหน่ง.....

เจ้าพนักงานท้องถิ่นผู้อนุญาต

...../...../.....

การต่ออายุใบอนุญาตครั้งที่

ให้ต่อใบอนุญาตฉบับนี้จนถึง วันที่ เดือน พ.ศ. โดยมีเงื่อนไข

(ลายมือชื่อ).....

ตำแหน่ง.....

เจ้าพนักงานท้องถิ่นผู้อนุญาต

...../...../.....

คำเตือน

๑. ถ้าผู้ได้รับใบอนุญาตจะบอกเลิกตัวผู้ควบคุมงานที่ระบุชื่อไว้ในใบอนุญาต หรือผู้ควบคุมงานจะบอกเลิกการเป็นผู้ควบคุมงาน ให้มีหนังสือแจ้งให้เจ้าพนักงานท้องถิ่นทราบ ทั้งนี้ ไม่เป็นการกระทบถึงสิทธิและหน้าที่ทางแพ่ง ระหว่างผู้ได้รับใบอนุญาตกับผู้ควบคุมงานนั้นในการบอกเลิกตัวผู้ควบคุมงานนี้ผู้ได้รับใบอนุญาตจะต้องระงับการดำเนินการตามที่ได้รับอนุญาตไว้ก่อนจนกว่าจะมีผู้ควบคุมงานคนใหม่และมีหนังสือแจ้งพร้อมกับส่งมอบหนังสือแสดงความยินยอมของผู้ควบคุมงานคนใหม่ให้แก่พนักงานท้องถิ่นแล้ว

๒. ผู้ได้รับใบอนุญาตที่ต้องจัดให้มีพื้นที่หรือสิ่งที่เราสร้างขึ้นเพื่อใช้เป็นที่จอดรถ ที่กลับรถ และทางเข้าออกของรถตามที่กำหนดไว้ในใบอนุญาตฉบับนี้ ต้องแสดงที่จอดรถ ที่กลับรถและทางเข้าออกของรถไว้ให้ปรากฏตามแผนผังบริเวณที่ได้รับใบอนุญาต การตัดแปลงหรือใช้ที่จอดรถ ที่กลับรถ และทางเข้าออกของรถเพื่อการอื่นนั้น ต้องได้รับใบอนุญาตจากเจ้าพนักงานท้องถิ่น

๓. ผู้ได้รับอนุญาตก่อสร้าง ตัดแปลง หรือเคลื่อนย้ายอาคารประเภทควบคุมการใช้ เมื่อได้ทำการตามที่ได้รับอนุญาตเสร็จแล้ว ต้องได้รับรับรองจากเจ้าพนักงานท้องถิ่นตามมาตรา ๓๒ ก่อน จึงจะใช้อาคารนั้นได้

๔. ใบอนุญาตฉบับนี้ให้ใช้ได้ตามระยะเวลาที่กำหนดในใบอนุญาต ถ้าประสงค์จะขอต่ออายุในใบอนุญาต จะต้องยื่นคำขอ ก่อนใบอนุญาตสิ้นอายุ



แบบ อ. ๑

ใบอนุญาตก่อสร้างอาคาร ดัดแปลงอาคาร หรือรื้อถอนอาคาร

เลขที่: 170 / 2565

อาคารพาณิชย์ 2 ชั้น 10

อนุญาตให้ บริษัทร่วมอิสระ จำกัด เจ้าของอาคาร อยู่บ้านเลขที่ 2922/196

ตรอก/ซอย - ถนน เพชรบุรีตัดใหม่ หมู่ที่ - ตำบล/แขวง บางกะปิ

อำเภอ/เขต ห้วยขวาง จังหวัด กรุงเทพมหานคร

ข้อ ๑ ทำการ ก่อสร้างอาคาร

ที่บ้านเลขที่ - ตรอก/ซอย - ถนน - ชุมชน -

ตำบล/แขวง หนองแค อำเภอ/เขต หัวหิน จังหวัด ประจวบคีรีขันธ์

ในที่ดิน [REDACTED]

เป็นที่ดินของ บริษัทร่วมอิสระ จำกัด

ข้อ ๒ เป็นอาคาร (อาคารบริการ) หอน้ำ, หองส้วม

(๑) ชนิด อาคาร ก.ส.ล.ชั้นเดียว (อาคารบริการ) จำนวน 1 หลัง เพื่อใช้เป็น หองพักแรมแบบ และ

พื้นที่/ความยาว 13.46 ตร.ม. ที่จอดรถ ที่กับริด และทางเข้าออกของรถ จำนวน 0 คัน

พื้นที่ ตารางเมตร ภายนอกอาคาร ทางเดินภายนอกอาคาร

(๒) ชนิด ถนน+ที่จอดรถยนต์+ทางเดิน จำนวน - เพื่อใช้เป็น ถนน+ที่จอดรถยนต์

พื้นที่/ความยาว 2000 ตร.ม. ที่จอดรถ ที่กับริด และทางเข้าออกของรถ จำนวน 36 คัน

พื้นที่ ตารางเมตร

(๓) ชนิด ท่อระบายน้ำ จำนวน - เพื่อใช้เป็น ท่อระบายน้ำ

พื้นที่/ความยาว 600 เมตร ที่จอดรถ ที่กับริด และทางเข้าออกของรถ จำนวน 0 คัน

พื้นที่ ตารางเมตร

ตามแผนผังบริเวณ แบบแปลน รายการประกอบแบบแปลน และรายการคำนวณ

เลขที่ 204 - 3 / 2565 ที่แนบท้ายใบอนุญาตนี้

ข้อ ๓ โดยมี [REDACTED] เป็นผู้ควบคุมงาน

ข้อ ๔ ผู้ได้รับใบอนุญาตต้องปฏิบัติตามเงื่อนไขดังต่อไปนี้

(๑) ผู้ได้รับใบอนุญาตต้องปฏิบัติตามหลักเกณฑ์ วิธีการ และเงื่อนไขตามที่กำหนดในกฎกระทรวง และ หรือข้อบัญญัติท้องถิ่น ซึ่งออกตามความในมาตรา ๘(๑๑) มาตรา ๘ หรือมาตรา ๑๐ แห่งพระราชบัญญัติควบคุมอาคาร พ.ศ. ๒๕๒๒

(๒) ผู้ได้รับใบอนุญาตต้องปฏิบัติตามกฎหมายอื่นที่เกี่ยวข้องด้วย

ใบอนุญาตฉบับนี้ให้ใช้ได้จนถึง 18 พฤษภาคม 2566

ออกให้ [REDACTED]

ค่าใบอนุญาต 0 บาท

ค่าธรรมเนียมตรวจแบบ 0 บาท

รวมเป็นเงิน 0 บาท

การต่ออายุใบอนุญาต

การต่ออายุใบอนุญาตครั้งที่ 1

ให้ต่อใบอนุญาตฉบับนี้จนถึง วันที่ 18

การต่ออายุใบอนุญาตครั้งที่

ให้ต่อใบอนุญาตฉบับนี้จนถึง วันที่.....เดือน.....พ.ศ..... โดยมีเงื่อนไข

(ลายมือชื่อ).....

ตำแหน่ง.....

เจ้าพนักงานท้องถิ่นผู้อนุญาต

...../...../.....

การต่ออายุใบอนุญาตครั้งที่

ให้ต่อใบอนุญาตฉบับนี้จนถึง วันที่.....เดือน.....พ.ศ..... โดยมีเงื่อนไข

(ลายมือชื่อ).....

ตำแหน่ง.....

เจ้าพนักงานท้องถิ่นผู้อนุญาต

...../...../.....

คำเตือน

๑. ถ้าผู้ได้รับใบอนุญาตจะบอกเลิกตัวผู้ควบคุมงานที่ระบุชื่อไว้ในใบอนุญาต หรือผู้ควบคุมงานจะบอกเลิกการเป็นผู้ควบคุมงาน ให้มีหนังสือแจ้งให้เจ้าพนักงานท้องถิ่นทราบ ทั้งนี้ ไม่เป็นการกระทบถึงสิทธิและหน้าที่ทางแพ่ง ระหว่างผู้ได้รับใบอนุญาตกับผู้ควบคุมงานนั้นในการบอกเลิกตัวผู้ควบคุมงานนี้ผู้ได้รับใบอนุญาตจะต้องระงับการดำเนินการตามที่ได้รับอนุญาตไว้ก่อนจนกว่าจะมีผู้ควบคุมงานคนใหม่และมีหนังสือแจ้งพร้อมส่งมอบหนังสือแสดงความยินยอมของผู้ควบคุมงานคนใหม่ให้แก่เจ้าพนักงานท้องถิ่นแล้ว

๒. ผู้ได้รับใบอนุญาตที่ต้องจัดให้มีพื้นที่หรือสิ่งที่เราสร้างขึ้นเพื่อใช้เป็นที่จอดรถ ที่กัลบริด และทางเข้าออกของรถตามที่กำหนดไว้ในใบอนุญาตฉบับนี้ ต้องแสดงที่จอดรถ ที่กัลบริดและทางเข้าออกของรถไว้ให้ปรากฏตามแผนผังบริเวณที่ได้รับใบอนุญาต การตัดแปลงหรือใช้ที่จอดรถ ที่กัลบริด และทางเข้าออกของรถเพื่อการอื่นนั้น ต้องได้รับใบอนุญาตจากเจ้าพนักงานท้องถิ่น

๓. ผู้ได้รับอนุญาตก่อสร้าง คัดแปลง หรือเคลื่อนย้ายอาคารประเภทควบคุมการใช้ เมื่อได้ทำการตามที่ได้รับอนุญาตเสร็จแล้ว ต้องได้รับรับรองจากเจ้าพนักงานท้องถิ่นตามมาตรา ๓๒ ก่อน จึงจะใช้อาคารนั้นได้

๔. ใบอนุญาตฉบับนี้ให้ใช้ได้ตามระยะเวลาที่กำหนดในใบอนุญาต ถ้าประสงค์จะขอต่ออายุในใบอนุญาต จะต้องยื่นคำขอก่อนใบอนุญาตสิ้นอายุ



ภาคผนวก 4

สัญญาจ้างจ้างเหมาก่อสร้าง (TOR)

กัมพูชา

สัญญาจ้างเหมางานก่อสร้าง

โครงการ SASARA HUAHIN

ระหว่าง

บริษัท ร่วมอิสระ จำกัด

กับ

บริษัท อัลลายแอนซ์ คอร์ป จำกัด

1.1 หนังสือยืนยันการว่าจ้าง ลว. 14 ก.พ. 65

เลขที่ SSR-CON009/2565

วันที่ 14 กุมภาพันธ์ 2565

เรื่อง ยืนยันการจ้างงาน และให้เริ่มงานก่อสร้าง

โครงการ SASARA HUAHIN

เรียน

บริษัท อัลลายแอนซ์ คอร์ป จำกัด

บริษัท ร่วมอิสสระ จำกัด มีความยินดีที่จะเรียนให้ท่านทราบว่า บริษัท อัลลายแอนซ์ คอร์ป จำกัด ได้รับเลือกให้เป็นผู้รับจ้างงานก่อสร้าง (งานโครงสร้าง, สถาปัตยกรรม และ ภูมิสถาปัตยกรรม) โครงการ SASARA HUAHIN ซึ่งตั้งอยู่ บริเวณอำเภอหัวหิน จังหวัดประจวบคีรีขันธ์ ระยะเวลาการก่อสร้าง 16 เดือน โดยมีมูลค่างานก่อสร้าง (รวมภาษีมูลค่าเพิ่ม) ทั้งสิ้น 240,000,000.00 บาท (สองร้อยสี่สิบล้านบาทถ้วน)

ทั้งนี้ เงื่อนไขสำคัญอื่นๆ ที่บริษัท อัลลายแอนซ์ คอร์ป จำกัด ได้ตกลงกับบริษัทฯ เป็นที่เรียบร้อยแล้ว และมีผลบังคับใช้ตามที่ปรากฏ และ หรือ เกี่ยวข้องที่ออกในระหว่างการประชุมราคา และการเจรจาต่อรองราคา เช่น รายงานการประชุม ฯลฯ จะถือเป็นส่วนหนึ่งของสัญญา

หากท่านเห็นว่ารายละเอียด และข้อตกลงต่างๆ ที่แจ้งมาโดยสังเขปตามจดหมายฉบับนี้ถูกต้องแล้ว ขอให้ท่านลงนามรับทราบข้อตกลง และส่งกลับให้บริษัทฯ ภายในวันที่ 28 กุมภาพันธ์ 2565 จักเป็นพระคุณยิ่ง

บริษัทฯ หวังเป็นอย่างยิ่งว่าจะได้รับความร่วมมือจากท่านในการทำงานก่อสร้าง ของโครงการให้สำเร็จ
ดูล่วงหน้าด้วยดีต่อไป

ขอแสดงความนับถือ

กรรมการ

สำเนาเรียน : คุณบุญเกียรติ โชควัฒนา, คุณสงกรานต์ อีสสระ, คุณอรพรรณ อรุณรังสิกุล, คุณอัมพร แซ่ลี้

คุณยุทธนา คุวานันท์เจริญ, คุณสุภาวิธ ษนาขานน, คุณสุชิน สุขพันธ์

Project : SASARA HUAHIN
Bill OF Quantity : Main Structure & Architecture Work

Row	WBS10	Description	Grand Total
1	0	ค่าดำเนินการ	26,632,000.00
2	001	ค่าใช้จ่ายสัญญาที่ 1 (Contract 1 Expense)	26,632,000.00
3	00101	ค่าใช้จ่ายสนาม (Site expenses)	8,548,000.00
4	00102	งานชั่วคราว (Temporary work)	18,084,000.00
5			
6	1	งานอาคาร (BUILDING WORK)	169,723,432.95
7	101	Building 1 (Beachfront North)	32,221,575.75
8	10101	โครงสร้างใต้ระดับดิน (Substructure)	2,104,357.50
9	10102	โครงสร้างเหนือระดับดิน (Superstructure)	6,873,376.25
10	10111	สถาปัตยกรรมภายใน : พื้นที่ส่วนกลาง (Internal architecture : public area)	4,483,230.00
11	10113	สถาปัตยกรรมภายใน : พื้นที่ห้องพัก (Internal architecture : room area)	16,870,687.00
12	10121	ผนังภายนอก (Exterior wall)	1,889,925.00
13			
14	102	Building 2 (Beachfront South)	32,216,985.75
15	10201	โครงสร้างใต้ระดับดิน (Substructure)	2,066,107.50
16	10202	โครงสร้างเหนือระดับดิน (Superstructure)	6,873,376.25
17	10211	สถาปัตยกรรมภายใน : พื้นที่ส่วนกลาง (Internal architecture : public area)	4,476,230.00
18	10213	สถาปัตยกรรมภายใน : พื้นที่ห้องพัก (Internal architecture : room area)	16,911,347.00
19	10221	ผนังภายนอก (Exterior wall)	1,889,925.00
20			
21	103	Building 3 (Building A)	32,913,844.50
22	10301	โครงสร้างใต้ระดับดิน (Substructure)	2,096,305.00
23	10302	โครงสร้างเหนือระดับดิน (Superstructure)	6,927,759.50
24	10311	สถาปัตยกรรมภายใน : พื้นที่ส่วนกลาง (Internal architecture : public area)	4,867,232.50
25	10313	สถาปัตยกรรมภายใน : พื้นที่ห้องพัก (Internal architecture : room area)	17,291,872.50
26	10321	ผนังภายนอก (Exterior wall)	1,730,675.00
27			
28	104	Building 4 (Building B)	32,745,174.50
29	10401	โครงสร้างใต้ระดับดิน (Substructure)	2,096,305.00
30	10402	โครงสร้างเหนือระดับดิน (Superstructure)	6,927,759.50
31	10411	สถาปัตยกรรมภายใน : พื้นที่ส่วนกลาง (Internal architecture : public area)	4,788,352.50
32	10413	สถาปัตยกรรมภายใน : พื้นที่ห้องพัก (Internal architecture : room area)	17,202,082.50
33	10421	ผนังภายนอก (Exterior wall)	1,730,675.00
34			
35	105	Building 5 (Building C)	36,185,261.70
36	10501	โครงสร้างใต้ระดับดิน (Substructure)	5,128,544.00
37	10502	โครงสร้างเหนือระดับดิน (Superstructure)	7,620,827.25
38	10511	สถาปัตยกรรมภายใน : พื้นที่ส่วนกลาง (Internal architecture : public area)	6,038,218.45
39	10513	สถาปัตยกรรมภายใน : พื้นที่ห้องพัก (Internal architecture : room area)	15,366,562.00
40	10521	ผนังภายนอก (Exterior wall)	2,031,110.00
41			

Division Summary Level 3
By : Alliance Corp Co.,Ltd.

Project : SASARA HUAHIN
Bill OF Quantity : Main Structure & Architecture Work

Row	WBS10	Description	Grand Total
42	106	Building 6 (Beach Club 1)	2,188,825.25
43	10601	โครงสร้างใต้ระดับดิน (Substructure)	679,859.75
44	10602	โครงสร้างเหนือระดับดิน (Superstructure)	580,100.50
45	10611	สถาปัตยกรรมภายใน : พื้นที่ส่วนกลาง (Internal architecture : public area)	818,695.00
46	10621	ผนังภายนอก (Exterior wall)	110,170.00
47			
48	107	Building 7 (Beach Club 2)	1,251,765.50
49	10701	โครงสร้างใต้ระดับดิน (Substructure)	43,606.00
50	10702	โครงสร้างเหนือระดับดิน (Superstructure)	408,079.50
51	10711	สถาปัตยกรรมภายใน : พื้นที่ส่วนกลาง (Internal architecture : public area)	686,240.00
52	10721	ผนังภายนอก (Exterior wall)	113,840.00
53			
54	2	งานบริเวณ	28,904,192.75
55	202	งานภูมิทัศน์	28,904,192.75
56	20201	งานภูมิทัศน์พื้นที่ 1 (Hard scape area 1)	28,904,192.75
57			
58			
59			
60			
61			
62			
63			
64			
65			
66			
67			
68			
69			
70			
71			
72			
73			
74			
75			
76			
77			
78			
79			
80			
81			
82			
83			
84			
85			
86			
87			
88			
89			
90			
91			
92			
93			
94			
95			
96			
97			
98			
99			
100			
101			
102			
103			
104			
105			
106			
107			
108			
109			
110			
111			
112			
113			
114			
115			
116			
117			
118			
119			
120			
121			
122			
123			
124			
125			
126			
127			
128			
129			
130			
131			
132			
133			
134			
135			
136			
137			
138			
139			
140			
141			
142			
143			
144			
145			
146			
147			
148			
149			
150			
151			
152			
153			
154			
155			
156			
157			
158			
159			
160			
161			
162			
163			
164			
165			
166			
167			
168			
169			
170			
171			
172			
173			
174			
175			
176			
177			
178			
179			
180			
181			
182			
183			
184			
185			
186			
187			
188			
189			
190			
191			
192			
193			
194			
195			
196			
197			
198			
199			
200			
201			
202			
203			
204			
205			
206			
207			
208			
209			
210			
211			
212			
213			
214			
215			
216			
217			
218			
219			
220			
221			
222			
223			
224			
225			
226			
227			
228			
229			
230			
231			
232			
233			
234			
235			
236			
237			
238			
239			
240			
241			
242			
243			
244			
245			
246			
247			
248			
249			
250			
251			
252			
253			
254			
255			
256			
257			
258			
259			
260			
261			
262			
263			
264			
265			
266			
267			
268			
269			
270			
271			
272			
273			
274			
275			
276			
277			
278			
279			
280			
281			
282			
283			
284			
285			
286			
287			
288			
289			
290			
291			
292			
293			
294			
295			
296			
297			
298			
299			
300			
301			
302			
303			
304			
305			
306			
307			
308			
309			
310			
311			
312			
313			
314			
315			
316			
317			
318			
319			
320			
321			
322			
323			
324			
325			
326			
327			
328			
329			
330			
331			
332			
333			
334			
335			
336			
337			
338			
339			
340			
341			
342			
343			
344			
345			
346			
347			
348			
349			
350			
351			
352			
353			
354			
355			
356			
357			
358			
359			
360			
361			
362			
363			
364			
365			
366			
367			
368			
369			
370			
371			
372			
373			
374			
375			
376			
377			
378			
379			
380			
381			
382			
383			
384			
385			
386			
387			
388			
389			
390			
391			
392			
393			
394			
395			
396			
397			
398			
399			
400			
401			
402			
403			
404			
405			
406			
407			
408			
409			
410			
411			
412			
413			
414			
415			
416			
417			
418			
419			
420			
421			
422			
423			
424			
425			
426			
427			
428			
429			
430			
431			
432			
433			
434			
435			
436			
437			
438			
439			
440			
441			
442			
443			
444			
445			
446			
447			
448			
449			
450			
451			
452			
453			
454			
455			
456			
457			
458			
459			
460			
461			
462			
463			
464			
465			
466			
467			
468			
469			
470			
471			
472			
473			
474			
475			
476			
477			
478			
479			
480			
481			
482			
483			
484			
485			
486			
487			
488			
489			
490			
491			
492			
493			
494			
495			
496			
497			
498			
499			
500			
501			
502			
503			
504			
505			
506			
507			
508			
509			
510			
511			
512			
513			
514			
515			
516			
517			
518			
519			
520			
521			
522			
523			
524			
525			
526			
527			
528			
529			
530			
531			
532			
533			
534			
535			
536			
537			
538			
539			

ที่ ภก. 019467



สำนักงานทะเบียนหุ้นส่วนบริษัทจังหวัดภูเก็ต

กรมพัฒนาธุรกิจการค้า กระทรวงพาณิชย์

หนังสือรับรอง

ขอรับรองว่าบริษัทนี้ ได้จดทะเบียนเป็นนิติบุคคล ตามประมวลกฎหมายแพ่งและพาณิชย์
เมื่อวันที่ 19 มีนาคม 2556 [REDACTED]

ปรากฏข้อความในรายการตามเอกสารทะเบียนนิติบุคคล ณ วันออกหนังสือนี้ ดังนี้

1. ชื่อบริษัท บริษัท อัลลายแอนซ์ คอร์ป จำกัด
2. กรรมการของบริษัทมี 4 คน ตามรายชื่อดังต่อไปนี้

[REDACTED]

3. จำนวนหรือชื่อกรรมการซึ่งลงชื่อผูกพันบริษัทได้คือ กรรมการสองคนลงลายมือชื่อร่วมกันและประทับ
ตราสำคัญของบริษัท/

4.ทุนจดทะเบียน 5,000,000.00 บาท / ห้าล้านบาทถ้วน/

5. สำนักงานใหญ่ ตั้งอยู่เลขที่ 203 หมู่ที่ 7 ตำบลศรีสุนทร อำเภอถลาง จังหวัดภูเก็ต/

6. วัตถุประสงค์ของบริษัทมี 24 ข้อ ดังปรากฏในสำเนาเอกสารแนบท้ายหนังสือรับรองนี้ จำนวน 2 แผ่น
โดยมีลายมือชื่อนายทะเบียนซึ่งรับรองเอกสารและประทับตราสำนักงานทะเบียนหุ้นส่วนบริษัทเป็นสำคัญ

[REDACTED] 2564

คำเตือน : ผู้ใช้ควรตรวจสอบข้อความทราบท้ายหนังสือรับรองฉบับนี้ทุกครั้ง



กรมพัฒนาธุรกิจการค้า กระทรวงพาณิชย์
Department of Business Development
Ministry of Commerce

Creative Services
สายด่วน 1570 www.dbd.go.th

1.2 สัญญาจ้างเหมางานก่อสร้าง

สัญญาจ้างเหมางานก่อสร้าง

โครงการ SASARA HUAHIN

สัญญานี้ทำที่ บริษัท ร่วมอิสสระ จำกัด เมื่อวันที่ 1 เมษายน พ.ศ. 2565 ระหว่าง บริษัท ร่วมอิสสระ จำกัด โดย นายดิฐวัฒน์ อิสสระ และ นางสาวรรณา อารีกุล ตำแหน่ง กรรมการ ผู้มีอำนาจทำการแทนบริษัท สำนักงานตั้งอยู่ที่ 2922/196 ชั้น 10 อาคารชาวยุโรปทาวเวอร์ 2 ถนนเพชรบุรีตัดใหม่ แขวง บางกะปิ เขตห้วยขวาง กรุงเทพฯ 10310 ซึ่งต่อไปในสัญญานี้เรียกว่า “ผู้ว่าจ้าง” ฝ่ายหนึ่ง กับ บริษัท อัลลายแอนซ์ คอร์ป จำกัด โดย นาย สมโชค อยู่ลาภไพศาล และ นายธนภัทร อินทนา ตำแหน่ง กรรมการ ผู้มีอำนาจทำการแทนบริษัท สำนักงานจดทะเบียนตั้งอยู่เลขที่ 203 หมู่ที่ 7 ตำบล ศรีสุนทร อำเภอดงหลวง จังหวัดกาญจน์ 83110 ตามหลักฐานที่ปรากฏในเอกสารแนบท้ายสัญญา ซึ่งต่อไปในสัญญานี้เรียกว่า “ผู้รับจ้าง” อีกฝ่ายหนึ่ง

โดยที่ผู้ว่าจ้างตกลงว่าจ้าง และ ผู้รับจ้างตกลงรับจ้างเหมางานก่อสร้าง โครงการ SASARA HUAHIN โดยก่อสร้าง ณ สถานที่ก่อสร้างภายในที่ดินของ ผู้ว่าจ้าง [REDACTED] [REDACTED] ซึ่งต่อไปในสัญญาเรียกว่า “งานก่อสร้าง”

โดยที่ผู้รับจ้างได้ทราบและเข้าใจความประสงค์ของผู้ว่าจ้างดังกล่าวข้างต้นเป็นอย่างดี ทั้งได้ศึกษา แบบแปลนก่อสร้างแนบท้ายสัญญา รายการประกอบแบบก่อสร้าง ตลอดจนเอกสารและข้อมูลอื่นๆ ที่เกี่ยวข้องโดยตลอดจนเข้าใจถ่องแท้ทุกประการถึงหน้าที่ทั้งปวงที่จะต้องปฏิบัติตามสัญญานี้แล้ว จึงตกลงรับทำงานดังกล่าวให้แก่ผู้ว่าจ้างจนแล้วเสร็จสมบูรณ์

ทั้งสองฝ่ายตกลงทำสัญญากัน ดังต่อไปนี้

- ข้อ 1. ผู้รับจ้างมีหน้าที่ต้องปฏิบัติและยินยอมผูกพันตนตามเงื่อนไขทั่วไปประกอบสัญญาจ้างเหมาก่อสร้างและข้อกำหนดทั้งปวง ที่ปรากฏในเอกสารทั้งหลายที่แนบท้ายสัญญานี้ทุกฉบับ โดยผู้ว่าจ้างและผู้รับจ้างตกลงกันว่าแบบแปลนก่อสร้างงานก่อสร้างและรายการเอกสารแนบท้ายสัญญาต่อไปนี้ รวมทั้งเอกสารเพิ่มเติม (ถ้ามี) ที่ทั้งสองฝ่ายตกลงกัน เป็นส่วนหนึ่งของสัญญา คือ
- | | |
|--|----------|
| 1.1. หนังสือยืนยันการว่าจ้าง ลว. 14 ก.พ. 65 | 4 แผ่น |
| 1.2. สัญญาจ้างเหมางานก่อสร้าง | 3 แผ่น |
| เงื่อนไขทั่วไปประกอบสัญญาจ้างงานเหมาก่อสร้าง | 30 แผ่น |
| สรุปหลักการสำคัญในการเสนอราคา | 9 แผ่น |
| สรุปรายละเอียดการประกวดราคา | 4 แผ่น |
| รายละเอียดโครงการ ลว. 14 ก.ย. | 15 แผ่น |
| รายละเอียดปริมาณราคา | 131 แผ่น |
| แบบงานสถาปัตยกรรม ลว. 14 ก.ย. | 168 แผ่น |
| แบบงานตกแต่งภายใน ลว. 14 ก.ย. | 266 แผ่น |

1.10. แบบงานโครงสร้าง และโครงสร้าง Landscape ลว. 14 ก.ย. 64	170 แผ่น
1.11. แบบงานระบบประกอบอาคาร ลว. 14 ก.ย. 64	228 แผ่น
1.12. งานภูมิสถาปัตยกรรม ลว. 14 ก.ย. 2564	70 แผ่น
1.13. รายการประกอบแบบ	
1.13.1. งานสถาปัตยกรรม ลว. 14 ก.ย. 64	229 แผ่น
1.13.2. ข้อกำหนดประกอบแบบงานวิศวกรรมโครงสร้าง 14 ก.ย. 64	31 แผ่น
1.13.3. ข้อกำหนดงานเสาเข็มตอก ลว. 14 ก.ย. 64	7 แผ่น
1.13.4. รายการประกอบแบบงานภูมิสถาปัตยกรรม ลว. 14 ก.ย. 64	215 แผ่น
1.13.5. งานระบบประกอบอาคาร ลว. 14 ก.ย. 64	428 แผ่น
1.13.6. มาตรการป้องกันและแก้ไขผลกระทบสิ่งแวดล้อม ลว. 14 ก.ย. 64	344 แผ่น
1.14. เอกสารเพิ่มเติมจากการประชุมชี้แจงแบบ	
1.14.1. เอกสารเพิ่มเติมจากการประชุมชี้แจงแบบ (ครั้งที่ 1) ลว. 24 ก.ย. 64	55 แผ่น
1.14.2. เอกสารเพิ่มเติมจากการประชุมชี้แจงแบบ (ครั้งที่ 2) ลว. 28 ก.ย. 64	19 แผ่น
1.14.3. เอกสารเพิ่มเติมจากการประชุมชี้แจงแบบ (ครั้งที่ 3) ลว. 4 ต.ค. 64	18 แผ่น
1.15. เอกสารถาม - ตอบ	
1.15.1. เอกสารถาม - ตอบ ครั้งที่ 1 ลว. 5 ต.ค. 64	12 แผ่น
1.15.2. เอกสารถาม - ตอบ ครั้งที่ 2 ลว. 11 ต.ค. 64	12 แผ่น
1.15.3. เอกสารถาม - ตอบ ครั้งที่ 3,4 ลว. 13 ต.ค. 64	14 แผ่น
1.15.4. เอกสารถาม - ตอบ ครั้งที่ 5 ลว. 16 ต.ค. 64	47 แผ่น
1.15.5. เอกสารถาม - ตอบ ครั้งที่ 6 ลว. 12 พ.ย. 64	9 แผ่น
1.15.6. เอกสารถาม - ตอบ ครั้งที่ 7 ลว. 9 ธ.ค. 64	9 แผ่น
1.16. เอกสาร Memorandum	
1.16.1. เอกสาร Memorandum (ครั้งที่ 1) ลว. 12 พ.ย. 64	16 แผ่น
1.16.2. เอกสาร Memorandum (ครั้งที่ 2) ลว. 30 พ.ย. 64	59 แผ่น
1.16.3. เอกสาร Memorandum (ครั้งที่ 3) ลว. 11 ธ.ค. 64	15 แผ่น
1.16.4. เอกสาร Memorandum (ครั้งที่ 4) ลว. 14 ธ.ค. 64	19 แผ่น
1.17. แบบงานรั้วก่อสร้างชั่วคราว ลว. 8 ก.พ. 65	1 แผ่น
1.18. เอกสารสำคัญของ บริษัท ร่วมอิสระ จำกัด	5 แผ่น
1.19. เอกสารสำคัญของ บริษัท อัลลายแอนซ์ คอร์ป จำกัด	12 แผ่น

ข้อ 2. ผู้ว่าจ้างสัญญาว่าจะชำระเงินให้แก่ผู้รับจ้าง สำหรับงานก่อสร้างนี้ตามเงื่อนไข และวิธีการที่กำหนดในเงื่อนไขแห่งสัญญา เป็นจำนวนเงินทั้งสิ้น 224,299,065.42 บาท (สองร้อยยี่สิบสี่หมื่นเก้าพันเก้าร้อยหกสิบห้าบาทสี่สิบสองสตางค์) และภาษีมูลค่าเพิ่ม 7 เปอร์เซ็นต์ คิดเป็น 15,693,458 บาท (สิบห้าล้านเจ็ดแสนเก้าร้อยสามสิบสี่บาทห้าสิบบาทสตางค์) คิดเป็นจำนวนเงินทั้งสิ้น 240,000,000 บาท (สองแสนสี่หมื่นบาทถ้วน) เป็นจำนวนเงินตามสัญญาฉบับแก้ไขในเวลาและสถานที่ลงนามในสัญญาฉบับแก้ไขนี้

- ข้อ 3. เพื่อเป็นหลักประกันการปฏิบัติตามสัญญาผู้รับจ้างได้นำหนังสือค้ำประกันของธนาคาร มาประกันการปฏิบัติตามสัญญานี้ ภายในวงเงินร้อยละ 5 (ห้า) ของมูลค่าสัญญา รวมภาษีมูลค่าเพิ่ม จำนวน 12,000,000.00 บาท (สิบสองล้านบาทถ้วน) มอบให้ไว้แก่ผู้ว่าจ้างในวันทำสัญญา หนังสือค้ำประกันที่ประกันการปฏิบัติตามสัญญาจะต้องค้ำประกันตลอดไป จนกว่าผู้รับจ้างจะทำงานแล้วเสร็จสมบูรณ์ตามสัญญา โดยพิจารณาจากวันที่ผู้ว่าจ้างได้ตรวจรับงานทั้งหมดเป็นการถูกต้อง ในกรณีที่ระยะเวลาแห่งความรับผิดชอบตามสัญญาเกินกว่าระยะเวลาแห่งอายุหนังสือค้ำประกันของผู้รับจ้าง ไม่ว่าจะด้วยกรณีใดก็ตาม ผู้รับจ้างจะต้องจัดหาหนังสือค้ำประกันของธนาคารใหม่ หรือให้ขยายระยะเวลาแห่งหนังสือค้ำประกันเดิมออกไปอีกไม่น้อยกว่าระยะเวลาแห่งความรับผิดชอบของผู้รับจ้างตามสัญญานี้ หลักประกันที่ผู้รับจ้างมอบให้ไว้แก่ผู้ว่าจ้างดังกล่าว ผู้ว่าจ้างจะคืนให้แก่ผู้รับจ้างพ้นจากข้อผูกพันตามสัญญานี้แล้ว
- ข้อ 4. ให้เป็นหน้าที่ของผู้ว่าจ้าง ผู้ควบคุมงาน วิศวกร สถาปนิก วิศวกรที่ปรึกษาควบคุมงานก่อสร้าง ในการตรวจสอบการปฏิบัติงานและพิจารณาอนุมัติการจ่ายเงิน เพื่อให้เป็นไปตามเงื่อนไขทั่วไปประกอบสัญญาจ้างเหมางานก่อสร้างและขั้นตอนตามเอกสารแนบท้ายสัญญานี้
- ข้อ 5. ผู้รับจ้างสัญญาว่าจะเริ่มลงมือทำงานก่อสร้าง ณ สถานที่ก่อสร้างตั้งแต่วันที่ 1 กรกฎาคม 2565 เป็นต้นไป และจะทำงานก่อสร้างให้แล้วเสร็จสมบูรณ์ภายใน วันที่ 31 ตุลาคม 2566

สัญญานี้ทำขึ้นเป็นสองฉบับมีข้อความถูกต้องตรงกัน คู่สัญญาทั้งสองฝ่ายได้อ่าน และเข้าใจข้อความทั้งหมดในสัญญา และเห็นว่าถูกต้องตามความประสงค์แล้ว จึงลงชื่อประทับตราไว้เป็นสำคัญต่อหน้าพยาน ณ วัน เดือน ปี

และสองฉบับนี้ คู่สัญญาข้างต้นและแต่ละฝ่ายได้เก็บรักษาไว้ฝ่ายละหนึ่งฉบับ

บริษัท ร่วมอิสสระ จำกัด (ผู้ว่าจ้าง)

ชื่อ

ลงชื่อ

บริษัท อัลลายแอนซ์ คอร์ป จ

ชื่อ

ภ.ธ.20

ใบทะเบียนราษฎร

ชื่อผู้ปกครองบิดามารดา

ชื่อสถานที่ประกอบกิจการ

ตั้งอยู่-อาคาร

หมู่บ้าน

หมู่ที่

ตำบล/แขวง

อำเภอ

จังหวัด

วันเริ่มประกอบกิจการ

30 มีนาคม พ

2554

ออกให้เมื่อวันที่

ผู้ออกทะเบียน

ตำแหน่ง

คำเตือน

ใบทะเบียนราษฎรเฉพาะนี้ใช้ได้เฉพาะผู้ประกอบกิจการ และเฉพาะสถานที่ประกอบกิจการเท่านั้น และต้องแสดงใบนี้ที่เปิดเผยซึ่งเห็นได้ง่าย

ในสถานประกอบกิจการเป็นรายสถานประกอบกิจการ ถ้าสูญหาย ถูกทำลาย หรือชำรุดในสาระสำคัญ ต้องยื่นคำขอรับใบแทนภายใน 15 วัน

หน้า

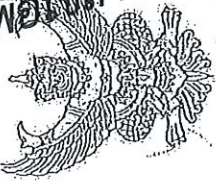

กรมสรรพากร

เพื่อใช้สำหรับแนบท้ายสัญญาจ้าง

เลขประจำตัวผู้เสียภาษีอากร

9 0 5 5 - 5 4 0 5 9 - 4 1 - 3

ห้องเลขที่

เลขที่ 2922/196

สาขาที่

สำนักงานใหญ่

เป็น

ที่ตั้ง (จากเขตเมือง)

กิโลเมตร

วันที่

16

พ.ค.

2554

ปี

พ.ศ.

2554

ปี

พ.ศ.

2554

ปี

พ.ศ.

2554

ปี

พ.ศ.

2554



ที่ E10091220059719

สำนักงานทะเบียนหุ้นส่วนบริษัทกลาง
กรมพัฒนาธุรกิจการค้า กระทรวงพาณิชย์

หนังสือรับรอง

ขอรับรองว่าบริษัทนี้ ได้จดทะเบียนเป็นนิติบุคคล ตามประมวลกฎหมายแพ่งและพาณิชย์
เมื่อวันที่ 4 พฤษภาคม 2554 ทะเบียน [REDACTED]
ปรากฏข้อความในรายการตามเอกสารทะเบียนนิติบุคคล ณ วันออกหนังสือนี้ ดังนี้

1. ชื่อบริษัท บริษัท ร่วมอิสสระ จำกัด
2. กรรมการของบริษัทมี 14 คน ตามรายชื่อดังต่อไปนี้

โครงการ SASARA HUAHIN เท่านั้น

เพื่อใช้ส

3. จำนวนหรือชื่อกรรมการซึ่งลงชื่อผูกพันบริษัทได้คือ กรรมการหนึ่งคนจากกรรมการกลุ่ม ก.
และอีกหนึ่งคนจากกรรมการกลุ่ม ข. ลงลายมือชื่อร่วมกันและประทับตราสำคัญของบริษัท
กรรมการกลุ่ม ก. คือ [REDACTED]

กรรมการกลุ่ม ข. คือ [REDACTED]

- 4.ทุนจดทะเบียน 420,000,000.00 บาท / สิริยยี่สิบล้านบาทถ้วน/

5. สำนักงานใหญ่ ตั้งอยู่เลขที่ 2922/196 อาคารชาญอิสสระ ทาวเวอร์ 2 ชั้น 10 ถนนเพชรบุรีตัดใหม่ แขวงบางกะปิ
เขตห้วยขวาง กรุงเทพมหานคร/

6. วัตถุประสงค์ของบริษัทมี 41 ข้อ ดังปรากฏในสำเนาเอกสารแนบท้ายหนังสือรับรองนี้ จำนวน 5 แผ่น โดยมีลายมือชื่อ
นายทะเบียนซึ่งรับรองเอกสารเป็นสำคัญ

คำเตือน : หนังสือรับรองฉบับนี้พิมพ์ออกจากรุ่นฉบับที่เป็นไฟล์อิเล็กทรอนิกส์ การสั่งพิมพ์ถือเป็นสำเนาเอกสาร



กรมพัฒนาธุรกิจการค้า กระทรวงพาณิชย์
Department of Business Development
Ministry of Commerce

ก้าวล้ำธุรกิจ
สู่ยุคดิจิทัล

Leading Business
Towards Digital
Transformation



หนังสือรับรองฉบับนี้สร้างในรูปแบบไฟล์อิเล็กทรอนิกส์ ผู้ใช้ควรตรวจสอบข้อควรทราบท้ายหนังสือรับรองฉบับนี้ทุกครั้ง
สามารถตรวจสอบภายในระบบผ่านทาง QR Code และเว็บไซต์กรม (www.dbd.go.th) ได้ไม่เกิน 90 วัน
นับจากวันที่ออกหนังสือรับรอง

Ref:E6510091220059719

ออกให้ ณ วันที่ : 2022-02-02 T13:47:10+0700



ที่ E10091220059719

สำนักงานทะเบียนหุ้นส่วนบริษัทกลาง
กรมพัฒนาธุรกิจการค้า กระทรวงพาณิชย์

หนังสือรับรอง

ออกให้ ณ วันที่ 2 เดือน กุมภาพันธ์ พ.ศ. 2565

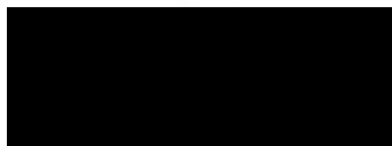

ขอควรทราบ ประกอบหนังสือรับรอง ฉบับที่ E10091220059719

1. นิติบุคคลนี้ได้ส่งงบการเงินปี 2563

2. หนังสือรับรองเฉพาะข้อความที่ ก/บริษัทได้นำมาจดทะเบียนไว้เพื่อผลท

พิจารณาจาก

สหายทะเบียนอาจเพิกถอนการจดทะเบียน ถ้าปรากฏว่าข้อความอันเป็นสาระสำคัญ

ไม่ถูกต้อง หรือเป็นเท็จ

เพื่อใช้สำหรับแนบท้ายสัญญาจ้างเหมาก่อสร้างโครงการ SASAKI AHIN เท่านั้น

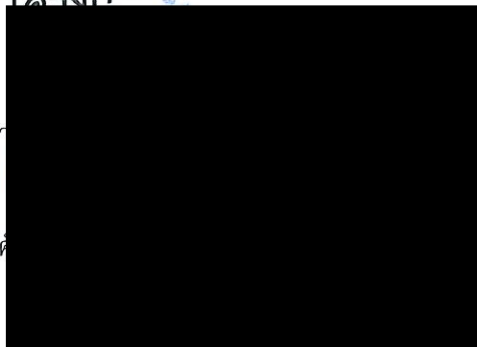

กรมพัฒนาธุรกิจการค้า กระทรวงพาณิชย์
Department of Business Development
Ministry of Commerce

ก้าวล้ำธุรกิจ
สู่ยุคดิจิทัล

Leading Business
Towards Digital
Transformation



หนังสือรับรองฉบับนี้สร้างในรูปแบบไฟล์อิเล็กทรอนิกส์ ผู้ใช้ควรตรวจสอบข้อควรทราบท้ายหนังสือรับรองฉบับนี้ทุกครั้ง
สามารถตรวจสอบภายในระบบผ่านทาง QR Code และเว็บไซต์กรม (www.dbd.go.th) ได้ไม่เกิน 90 วัน
นับจากวันที่ออกหนังสือรับรอง

Ref:E6510091220059719

ออกให้ ณ วันที่ : 2022-02-02 T13:47:10+0700

2/7

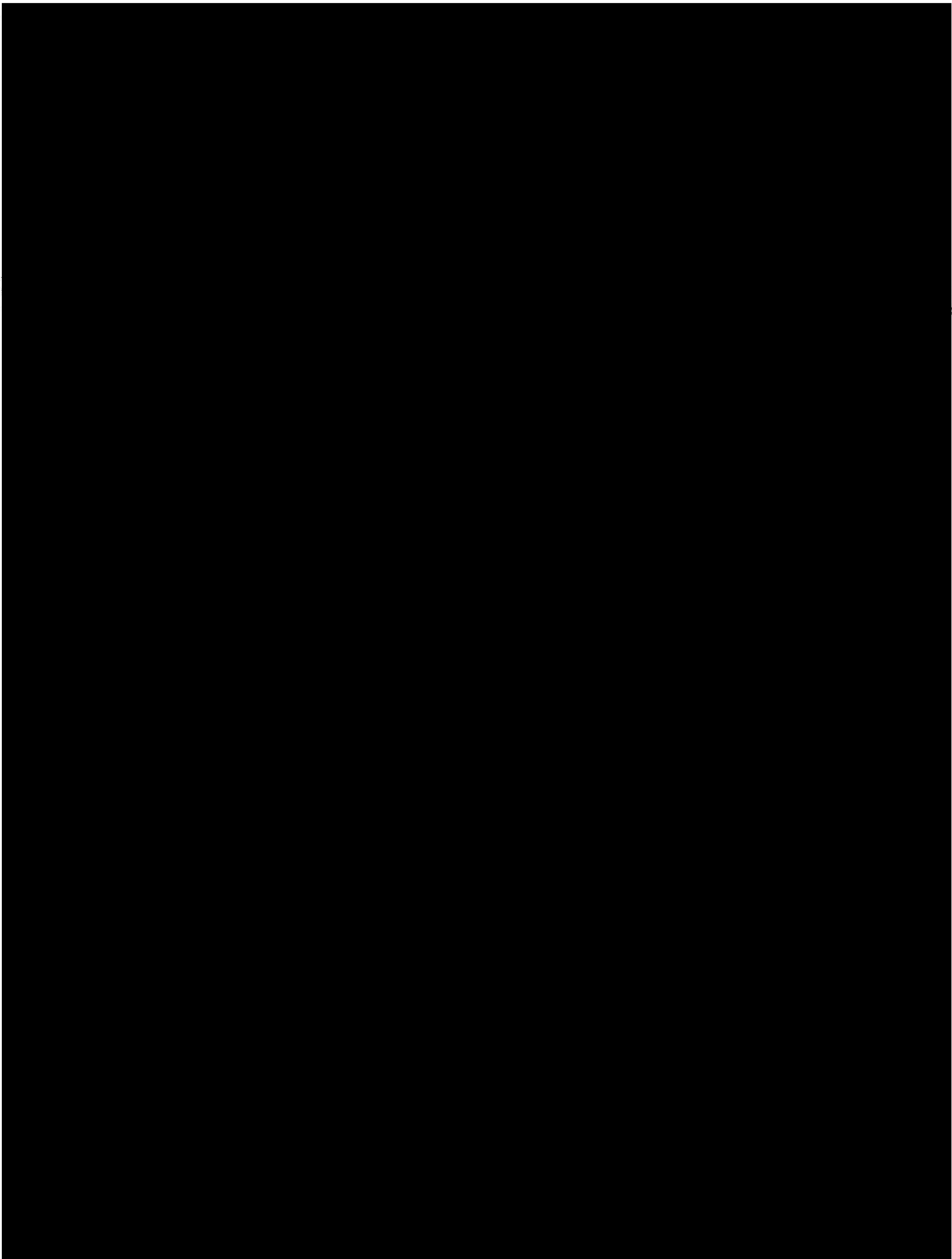

เพื่อ

เท่านั้น

หนังสือมอบอำนาจ

เขียนที่ บริษัท ร่วมอิสสระ จำกัด

วันที่.....เดือน.....พ.ศ.....

เรื่อง มอบอำนาจดำเนินการลงนามแทนในเอกสารแนบสัญญาจ้างเหมางานก่อสร้าง
โครงการ SASARA HUAHIN

โดยหนังสือฉบับนี้ ข้าพเจ้า บริษัท ร่วมอิสสระ จำกัด สำนักงานตั้งอยู่ที่ 2922/196 อาคารชาณอิสสระ
ทาวเวอร์ 2 ชั้น 10 ถนน เพชรบุรีตัดใหม่ ตำบล/แขวง บางกะปิ อำเภอ/เขต ห้วยขวาง จังหวัด
กรุงเทพมหานคร โดย [REDACTED] ผู้มีอำนาจกระทำนิติกรรมแทนข้าพเจ้า

ข้าพเจ้าขอมอบอำนาจให้ [REDACTED] อายุ 44 ปี เชื้อชาติ ไทย สัญชาติ ไทย
อยู่บ้านเลขที่ 23/73 หมู่ที่ - ซอย สุขุมวิท 52 ถนน - ตำบล/แขวง บางจาก อำเภอ/เขต พระโขนง
จังหวัด กรุงเทพมหานคร รหัสไปรษณีย์ 10260 โทรศัพท์ 094-959-4400 บัตรประจำตัวประชาชนเลขที่
3-1009-04049-13-6 วัน/เดือน/ปี-ที่ออกบัตร 5 กรกฎาคม 2560 วัน/เดือน/ปี บัตรหมดอายุ 7 ธันวาคม
2568 เป็นผู้มีอำนาจ ในการลงนามในเอกสารแนบสัญญาจ้างเหมางานก่อสร้าง โครงการ SASARA HUAHIN
แทนข้าพเจ้าจนเสร็จการและข้าพเจ้าขอรับผิดชอบในการ [REDACTED] เหมือนหนึ่งข้าพเจ้า
ได้ปฏิบัติด้วยตนเองของประการ

(ลงชื่อ)

ผู้มอบอำนาจ

(

)

(ลงชื่อ)

ผู้รับมอบอำนาจ

พยาน

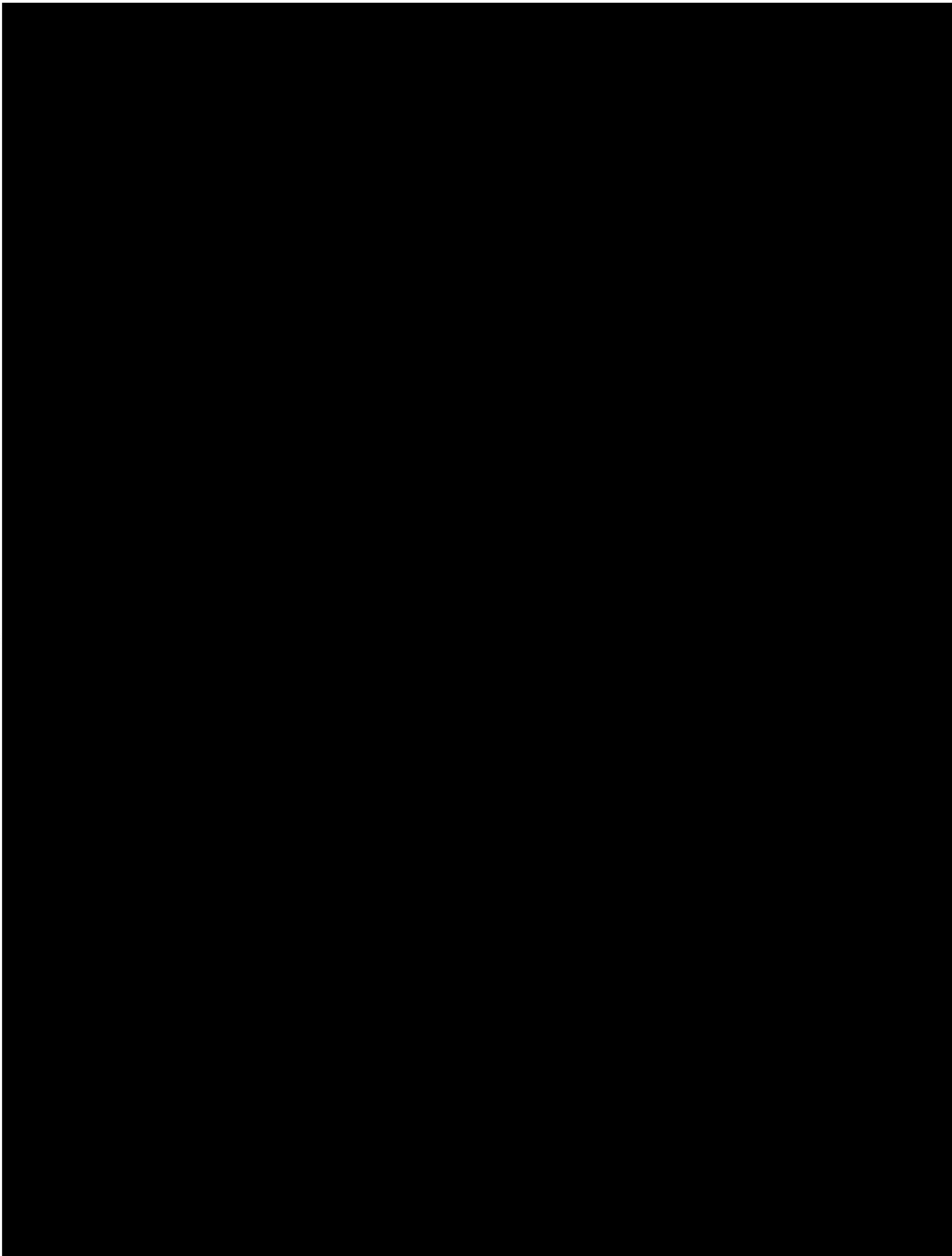

ป
น

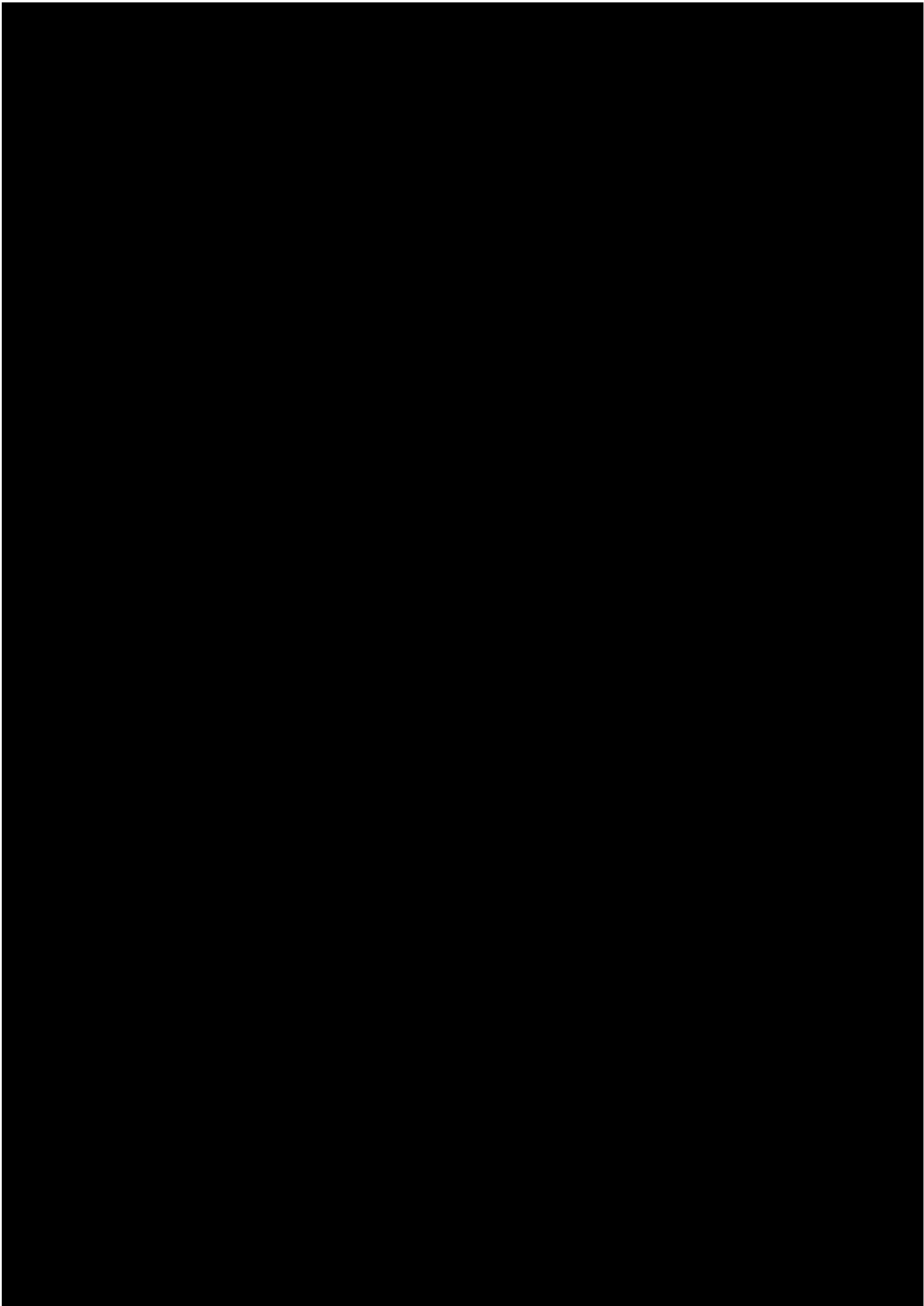

U
2/2

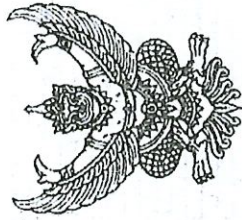

เลขประจำตัวผู้เสียภาษีอากร

0 - 8 3 5 5 - 5 6 0 0 3 - 3 3 - 8

ภ.พ.20

ใบทะเบียนภาษีมูลค่าเพิ่ม

ชื่อผู้ประกอบการ บริษัท อัสลาเยนซ์ คอร์ป จำกัด

ชื่อสถานประกอบการ บริษัท อัสลาเยนซ์ คอร์ป จำกัด

เป็น



สำนักงานใหญ่

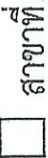

สาขาที่

ตั้งอยู่ อาคาร

ห้องเลขที่ -

หมู่บ้าน

เลขที่ 203

หมู่ที่ 7

ตรอก/ซอย -

ตำบล/แขวง ศรีสุนทร

อำเภอ/เขต กลาง

จังหวัดภูเก็ต

รหัสไปรษณีย์ 83110

วันที่ให้เป็นผู้ประกอบการจดทะเบียน 1 เมษายน 2556

ออกให้เมื่อวันที่ 17 ส.ย. 2557

ผู้ออกทะเบียน

ตำแหน่ง

ใบทะเบียนภาษีมูลค่าเพิ่มนี้ใช้ได้เฉพาะผู้ประกอบการ และสถานประกอบการ ดังกล่าว หรือกรณีในการสัณย คือเป็นค่าธรรมเนียมภายใน 15 วัน นับแต่วันที่ได้รับเอกสาร ถูกต้องและครบถ้วน

ใบนี้
กรมสรรพากร
ออกให้เพื่อแจ้งให้ทางผู้เสียภาษีและผู้ประกอบการ
ทราบถึงสิทธิและหน้าที่ตามกฎหมาย

ที่ ภก. 001753



สำนักงานทะเบียนหุ้นส่วนบริษัทจังหวัดภูเก็ต

กรมพัฒนาธุรกิจการค้า กระทรวงพาณิชย์

หนังสือรับรอง

ขอรับรองว่าบริษัทนี้ ได้จดทะเบียนเป็นนิติบุคคล ตามประมวลกฎหมายแพ่งและพาณิชย์
เมื่อวันที่ 19 มีนาคม 2556 ทะเบียนนิติบุคคลเลขที่ 0835556003338

ปรากฏข้อความในรายการตามเอกสารทะเบียนนิติบุคคล ณ วันออกหนังสือนี้ ดังนี้

1. ชื่อบริษัท บริษัท อัลลายแอนซ์ คอร์ป จำกัด
2. กรรมการของบริษัทมี 4 คน ตามรายชื่อดังต่อไปนี้



3. จำนวนหรือชื่อกรรมการซึ่งลงชื่อผูกพันบริษัทได้คือ กรรมการสองคนลงลายมือชื่อร่วมกันและประทับตราสำคัญของบริษัท/

- 4.ทุนจดทะเบียน 5,000,000.00 บาท / ห้าล้านบาทถ้วน/

5. สำนักงานใหญ่ ตั้งอยู่เลขที่ 203 หมู่ที่ 7 ตำบลศรีสุนทร อำเภอถลาง จังหวัดภูเก็ต/

6. วัตถุประสงค์ของบริษัทมี 24 ข้อ ดังปรากฏในสำเนาเอกสารแนบท้ายหนังสือรับรองนี้ จำนวน 2 แผ่น โดยมีลายมือชื่อนายทะเบียนซึ่งรับรองเอกสารเป็นสำคัญ

ออกให้ ณ วันที่ 19 เดือน มกราคม พ.ศ. 2565



คำเตือน : ผู้ใช้ควรตรวจสอบข้อความทราบท้ายหนังสือรับรองฉบับนี้ทุกครั้ง



กรมพัฒนาธุรกิจการค้า กระทรวงพาณิชย์
Department of Business Development
Ministry of Commerce

ก้าวสู่มาตรฐาน
สู่ยุคดิจิทัล

Loading Business
Towards Digital
Transformation



ว.2 (ว.พิเศษ)

รายละเอียดวัตถุประสงค์

วัตถุประสงค์ทั่วไป

- (1) ซื้อ จัดหา รับ เช่า เช่าซื้อ ถือกรรมสิทธิ์ ครอบครอง ปรับปรุง ใช้ และการจัดการโดยประการอื่น ซึ่งทรัพย์สินใดๆ ตลอดจน ดอกผลของทรัพย์สินนั้น
- (2) ขาย โอน จำนอง จำนำ แลกเปลี่ยน และจำหน่ายทรัพย์สินโดยประการอื่น
- (3) เป็นนายหน้า ตัวแทน ตัวแทนค้าต่างในกิจการและธุรกิจทุกประเภท เว้นแต่ในธุรกิจประกันภัย การหาสมาชิกให้สมาคม และการค้าหลักทรัพย์
- (4) กู้ยืมเงิน เบิกเงินเกินบัญชีจากธนาคาร นิติบุคคล หรือสถาบันการเงินอื่น และให้กู้ยืมเงินหรือให้เครดิตด้วยวิธีการอื่น โดยจะมีหลักประกันหรือไม่ก็ตาม รวมทั้งการรับ ออก โอน และสืบทอดสิ่งตัวเงิน หรือตราสารที่เปลี่ยนมือได้อย่างอื่น เว้นแต่ในธุรกิจธนาคาร ธุรกิจเงินทุน และธุรกิจ เครดิตฟองซิเอร์
- (5) ทำการจัดตั้งสำนักงานสาขาหรือแต่งตั้งตัวแทน ทั้งภายในและภายนอกประเทศ
- (6) เข้าเป็นหุ้นส่วนจำกัดความรับผิดชอบในหุ้นส่วนจำกัด เป็นผู้ถือหุ้นในบริษัทจำกัด และบริษัทมหาชนจำกัด

วัตถุประสงค์ประกอบธุรกิจบริการ

- (7) ประกอบกิจการรับเหมาก่อสร้างอาคาร อาคารพาณิชย์ อาคารที่พักอาศัย สถานที่ทำการ ถนน สะพาน เขื่อน อุโมงค์ และงานก่อสร้างอย่างอื่นทุกชนิด รวมทั้งรับทำงานโยธาทุกประเภท
- (8) ประกอบกิจการโรงแรม กภัตตาคาร บาร์ โน้ตคลับ
- (9) ประกอบกิจการขนส่งและขนถ่ายสินค้า และคนโดยสารทั้งทางบก ทางน้ำ ทางอากาศ ทั้งภายในประเทศ และระหว่างประเทศ รวมทั้งรับบริการนำของออกจากท่าเรือตามพิธีศุลกากรและการจัดระวางการขนส่งทุกชนิด
- (10) ประกอบกิจการนำเที่ยว รวมทั้งธุรกิจที่เกี่ยวข้องกับการนำเที่ยวทุกชนิด
- (11) ประกอบกิจการบริการจัดเก็บ รวบรวม จัดทำ จัดพิมพ์และเผยแพร่สถิติ ข้อมูลในทางเกษตรกรรม อุตสาหกรรม พาณิชยกรรม การเงิน การตลาด รวมทั้งวิเคราะห์และประเมินผลในการดำเนินธุรกิจ
- (12) ประกอบกิจการบริการทางด้านกฎหมาย ทางบัญชี ทางวิศวกรรม ทางสถาปัตยกรรม รวมทั้งกิจการโฆษณา
- (13) ประกอบธุรกิจบริการรับค้าประกันหนี้สิน ความรับผิด และการปฏิบัติตามสัญญาของบุคคลอื่น รวมทั้งรับบริการค้าประกันบุคคล ซึ่งเดินทางเข้ามาในประเทศหรือเดินทางออกไปต่างประเทศตามกฎหมายว่าด้วย คนเข้าเมือง กฎหมายว่าด้วยภาษีอากร และกฎหมายอื่น
- (14) ประกอบธุรกิจบริการรับเป็นที่ปรึกษาและให้คำแนะนำปัญหาเกี่ยวกับด้านบริหารงานพาณิชยกรรม อุตสาหกรรม รวมทั้งปัญหาการผลิต การตลาดและจัดจำหน่าย
- (15) ประกอบธุรกิจบริการรับเป็นผู้จัดการและดูแลผลประโยชน์ เก็บผลประโยชน์และจัดการทรัพย์สินให้บุคคล
- (16) ประกอบกิจการโรงพยาบาลเอกชน สถานพยาบาล รับรักษาคนไข้และผู้ป่วยเจ็บ รับทำการฝึกสอนและวิชาการศึกษาเกี่ยวกับการแพทย์ การอนามัย
- (17) ประกอบกิจการจัดสร้างและจัดจำหน่ายภาพยนตร์ โรงภาพยนตร์ และโรงมหรสพอื่น สถานพักตากอากาศ สระว่ายน้ำ โบว์ลิ่ง
- (18) ประกอบกิจการให้บริการซ่อมแซม บำรุงรักษา ตรวจสอบ อัดฉีด พ่นน้ำยากันสนิมสำหรับยานพาหนะ รวมทั้งบริการติดตั้ง ตรวจสอบ และแก้ไขอุปกรณ์ ป้องกันวินาศภัยทุกประเภท
- (19) ประกอบกิจการซักผ้า เลื้อผ้า ตัดผม แต่งผม เสริมสวย
- (20) ประกอบกิจการรับจ้างถ่ายรูป ล้างอัดขยายรูป รวมทั้งเอกสาร
- (21) ประกอบกิจการสถานบริการอาบอบนวด
- (22) ประกอบกิจการประมูลเพื่อรับจ้างทำของ ตามวัตถุประสงค์ทั้งหมด ให้แก่บุคคล คณะบุคคล นิติบุคคล ส่วนราชการ และองค์การของรัฐ



สำเนาถูกต้อง**ធម្មបទ ឬចត, 2**

หนังสือปริทัศน์หนังสือ

วิธีทำ: ผู้จัดทำ

ทะเบียนเลขที่ บก. 08.3455(6) บก. 313 บก. 313

หนังสือมอบอสังหาริมทรัพย์ฉบับนี้ทำเมื่อวันที่ 15 มีนาคม 2556 ตา 10 นายทะเบียน นิรพกรังคโกลี
ข้อ 1 ชื่อบริษัท บริษัท มีผลขาดและต่อ สำนักงานทะเบียนหุ้นส่วนบริษัท จังหวัดภูเก็ต

เขียนเป็นภาษาอังกฤษ ดังนี้.....ALLIANCE CORP CO., LTD.

ข้อ 2 สำนักงานของบริษัทฯ ตั้งอยู่ ณ จังหวัด อุทัย

ข้อ 3 วัตถุประสงค์ทั้งหมดยกเว้นข้อที่ 24 จัดตั้งโดยมูลนิธิ 24 จัดตั้งโดยมูลนิธิ 24

ข้อ 4 ผู้ถือหุ้นของบริษัทนี้ควรรับผิดชอบจำกัดเพียงไม่เกินจำนวนที่ตนยังไว้ในกรณีการชำระหนี้ที่ตนถือ

(นี่จะเป็นการรวมการรับผิดโทษในครั้งถัดไปได้ โทษในชั้นก่อนจะหมดความรับผิดชอบทันทีไว้ด้วยดีไปทีเดียวหรือ.....?)

ข้อ ๕ ทุนของบริษัท กำหนดไว้เป็นจำนวน ล้านบาท (5,000,000)

(ตัวอักษร)

【附註】

เนื่องจากเงิน ห้าพัน บาท (5,000) บุคลากร หนึ่งพัน บาท (1,000)

ข้อ 6 ชื่อ ที่อยู่ อาชีพ สถานประกอบอาชีพ และจำนวนผู้ได้รับผลกระทบแต่ละคนได้เข้าข้อ 5 รวม 4 คน มีดังนี้

(1) ภาคเหนือ อุดมศึกษา อายุ 48 ปี หมายเลขโทรศัพท์ 076-620062

ที่ ๐๙/๔๔/๑๔๙ น.ร.ที่ ๔ ตำบลตะกั่วป่า อำเภอบางสะพาน จังหวัดประจวบคีรีขันธ์

อาชีพ นักธุรกิจ ได้จ้างรถรับจ้างไปแล้ว 1,250 บาท (ตรงตามข้อ ๑)

(2) นายภูษิต พงศ์สุคนธ์ อายุ 47 ปี

ที่สง. 119/652 น.ร. ๘ ส่วนราชการที่เกี่ยวข้อง ส่วนกองบริหารงานทั่วไป สำนักงานเทศบาล

อาชีพ นักธุรกิจ ได้เข้าร่วมกองทุนได้ 1,250 หุ้น (ตรงกลางนี้คือชื่อ)

(3) นายธนสิทธิ์ สิมทวน อายุ 44 ปี

ที่ ๑๐๒/๔๕ หน้า ๒ ส่วนเลขที่ ๑๐๒/๔๕ ส่วนที่ ๑

ค่าเงิน บัญชีกิจ ได้ชำระร้อยละ 1,250 หุน (ของภาคต่อ 10)

[4] นางสาว จารุกุล บรม อายุ 47 ปี

ที่ ๐๖/78/470 หน้า 2 ตำบลวัดป่า อำเภอเมืองภูเก็ต จังหวัดภูเก็ต

ค่าจ้าง	นักธุรกิจ	ได้เข้าเรียนที่โรงเรียน	1,250	บาท (สองพันห้าร้อย)
---------	-----------	-------------------------	-------	---------------------

(5) _____

ชื่อ

อาชีพ **ได้เข้าเรียนจบไปแล้ว** **บ้าน (ลงนามชื่อเรียก)**

(๑) ๐๖๔ ๑ ๓๓

77

อาชีพ.....ได้จ้างซื้อชื่อหุ้นไว้แล้ว.....หุ้น (ลงท้ายมีชื่อ)

(7) _____ 074 _____ 5 HKT

စီမံ

อาชีพ.....ได้ทำหรือซื้อหุ้นไว้แล้ว.....หุ้น (ตลาดซื้อขาย)

ผู้เรียนก่อนการทดสอบตกลงใจให้ทำ [REDACTED] ในวชิรณภายใน 10 ปี นับแต่วันที่

จดทะเบียนหนังสือบริคณห์สนธิ

(ឧទាហរណ៍ទី២)

อุดร / กรรมการผู้ชดเชยเป็นน

หน้า 1 ของจำนวน 2 หน้า

เอกสารประกอบคำขอที่ 1592/20

ข้าพเจ้าขอขอบคุณที่ได้อ่านเรื่องราวนี้ไว้ก่อน นิน

AC/Documents and Settings/Administrator/Desktop/infob...



วัตถุประสงค์ของ ห้างหุ้นส่วน/บริษัท นี้ มี.....24.....ข้อ

(23) ประกอบกิจการจำหน่าย ผลิตภัณฑ์ รับจ้างออกแบบ ติดตั้ง ขอม.....เครื่องแลกเปลี่ยน

ความร้อนถึงความดัน เตาเผา น้ำมัน เครื่องจักรทุกประเภทและระบบสายพานลำเลียงในโรงงานอุตสาหกรรมรวม

ตลอดถึงอุปกรณ์อะไหล่ของสินค้าดังกล่าว

(24) ประกอบกิจการ รับจ้างออกแบบ,สถาปนิก





สำเนาถูกต้อง

แบบ บอจ. 2

คำรับรองลายมือชื่อของพยาน

ข้าพเจ้า นางสาวฉวีวรรณ วิเศษวิสัยกุล

อายุ 42 ปี หมายเลขโทรศัพท์ 076-620062

☒ ถ้อยคำประจำตัวประชาชนเลขที่

3 8 3 0 1 0 0 1 0 1 3 1 6

☐ ถ้อยคำอื่นๆ (ระบุ) -

สำนักงานทะเบียนหุ้นส่วนบริษัท จังหวัดภูเก็ต

อยู่บ้านเลขที่ 65/379 หมู่ที่ 2 ถนน

ตำบลเขาแว้ง ภูเก็ต

อำเภอ/เขต เมือง

จังหวัด ภูเก็ต

ข้าพเจ้า นางสาวศรพรหม วัฒนเปี่ยม

อายุ 31 ปี หมายเลขโทรศัพท์ 076-620062

☒ ถ้อยคำประจำตัวประชาชนเลขที่

5 9 3 0 3 0 0 0 1 3 4 1 1

☐ ถ้อยคำอื่นๆ (ระบุ) -

เลขที่ -

อยู่บ้านเลขที่ 240 หมู่ที่ 2 ถนน

ตำบลเขาแว้ง นานโทรี

อำเภอ/เขต เขาย้อย

จังหวัด ภูเก็ต

ขอรับรองว่าผู้เริ่มก่อการตั้งบริษัทนี้ทุกคนได้ลงลายมือชื่อหน้า

(ลงลายมือชื่อ)...

พยาน

(...)

(...)

(ลงลายมือชื่อ)...

พยาน

(...)

(...)

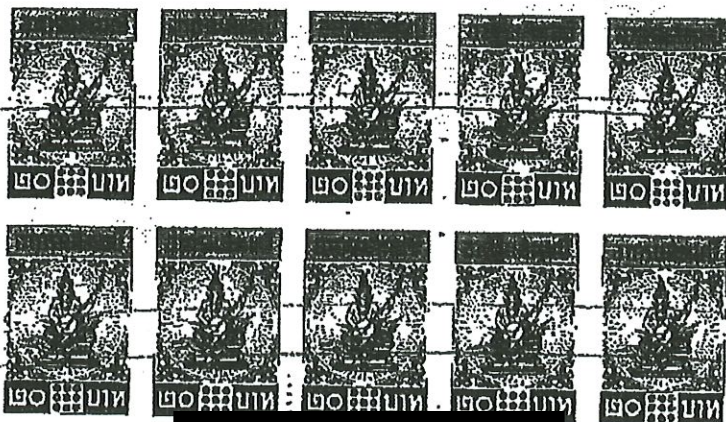

(ลงลายมือชื่อ)

ผู้เริ่มก่อการ / กรรมการผู้ของคณะเป็น

หน้า 2 ของจำนวน 2 หน้า บริษัท

ประกอบคำขอที่ 1592 / 2616

/C:/Documents and Settings/Administrator/Desktop/บริษัท





แบบ บอจ. 3

รายการจดทะเบียน

บริษัท อีลลามาเนย์ คอร์ป

ทะเบียนเลขที่

(ทุน.....บาท แบ่งออกเป็น.....หุ้น มูลค่าหุ้นละ.....บาท) รวม.....บาท

ข้อ 1. จำนวนหุ้นทั้งต้นซึ่งได้มีผู้ชำระหรือได้จัดออกให้แล้วหุ้น (.....บาท) (.....บาท)
เป็นหุ้นสามัญหุ้น (.....บาท) ชนิดเดียว / และหุ้นบุริมสิทธิหุ้น (.....บาท)

ข้อ 2. จำนวนหุ้นสามัญและหุ้นบุริมสิทธิ คือ

ก. หุ้นสามัญ ซึ่งต้องให้ไว้เป็นเงินจนเต็มค่า (ลงเงินเต็มมูลค่า)หุ้น (.....บาท) (.....บาท)
และ ซึ่งออกให้ก่อนเป็นเงินจนเต็มค่า (ไม่ต้องลงเงินจนเต็มค่า)หุ้น (.....บาท)
ได้ใช้เงินเต็มจำนวนแล้วบาท (ลงเงินเพียงหุ้นละ.....บาท)
ข. หุ้นบุริมสิทธิ ซึ่งต้องให้ไว้เป็นเงินจนเต็มค่า (ลงเงินเต็มมูลค่า)หุ้น (.....บาท)
และ ซึ่งออกให้ก่อนเป็นเงินจนเต็มค่า (ไม่ต้องลงเงินจนเต็มค่า)หุ้น (.....บาท)
ได้ใช้เงินเต็มจำนวนแล้วบาท (ลงเงินเพียงหุ้นละ.....บาท)

ข้อ 3. จำนวนเงินที่ได้ใช้แล้วแต่ละหุ้น (เฉพาะหุ้นที่ลงเงิน) คือ

ก. หุ้นสามัญ ซึ่งต้องลงเงินเต็มมูลค่า ได้ใช้เงินเต็มจำนวนแล้วบาท (.....บาท)
และ ซึ่งต้องลงเงินเพียงหุ้นละบาท ได้ใช้เงินเต็มจำนวนแล้วบาท (.....บาท)
ข. หุ้นบุริมสิทธิ ซึ่งต้องลงเงินเต็มมูลค่า ได้ใช้เงินเต็มจำนวนแล้วบาท (.....บาท)
และ ซึ่งต้องลงเงินเพียงหุ้นละบาท ได้ใช้เงินเต็มจำนวนแล้วบาท (.....บาท)

ข้อ 4. จำนวนเงินที่ได้รับไว้เป็นค่าหุ้นรวมทั้งสิ้น คือ

ก. หุ้นสามัญ ซึ่งต้องลงเงินเต็มมูลค่าบาท ได้รับเงินค่าหุ้นไว้แล้วบาท (.....บาท)
และ ซึ่งต้องลงเงิน (บางส่วน) เพียงหุ้นละบาท ได้รับเงินค่าหุ้นไว้แล้วบาท (.....บาท)
ข. หุ้นบุริมสิทธิ ซึ่งต้องลงเงินเต็มมูลค่าบาท ได้รับเงินค่าหุ้นไว้แล้วบาท (.....บาท)
และ ซึ่งต้องลงเงิน (บางส่วน) เพียงหุ้นละบาท ได้รับเงินค่าหุ้นไว้แล้วบาท (.....บาท)

จำนวนเงินค่าหุ้นที่ได้รับไว้แล้วรวมทั้งสิ้นบาท (.....บาท)

ข้อ 5. ชื่อ และที่อยู่ของกรรมการทุกคนของบริษัท จำนวนคน ดังปรากฏรายละเอียดในแบบ ก. ที่แนบ

ข้อ 6. จำนวนหรือชื่อกรรมการซึ่งลงชื่อผูกพันบริษัท คือ

"กรรมการสองคนลงลายมือชื่อร่วมกับประธานและกรรมการฝ่ายบริหารของบริษัท"

(ลงลายมือชื่อ).....

กรรมการผู้จดทะเบียน

หน้าของจำนวนหน้า

เอกสารประกอบคำขอที่1549





แบบ บอจ.3

ข้อ 7. บริษัทที่จัดขึ้นโดย มี/ไม่มี ถ้าหากเคยใช่ ใช่/ไม่

ข้อ 8. สำนักงานของบริษัท มี แห่ง แห่ง คือ

นายทะเบียน

สำนักงานทะเบียนหุ้นส่วนบริษัท จังหวัดภูเก็ต

สำนักงานแห่งใหญ่ เลขรหัสประจำบ้าน 8303-019813-8 ตั้งอยู่เลขที่ 99/6 อาคาร -

ห้องเลขที่ - ชั้นที่ - หมู่บ้าน - หมู่ที่ - 4 ตรอก/ซอย -

ถนน - ตำบล/แขวง ศรีสุนทร อำเภอ/เขต กลาง

จังหวัด ภูเก็ต รหัสไปรษณีย์ 83110 หมายเลขโทรศัพท์ 076-620062

หมายเลขโทรสาร 076-620157 E-mail -

สำนักงานสาขา (1) เลขรหัสประจำบ้าน 0000-000000-0 ตั้งอยู่เลขที่ - อาคาร -

ห้องเลขที่ - ชั้นที่ - หมู่บ้าน - หมู่ที่ - ตรอก/ซอย -

ถนน - ตำบล/แขวง - อำเภอ/เขต -

จังหวัด - รหัสไปรษณีย์ - หมายเลขโทรศัพท์ -

หมายเลขโทรสาร - E-mail -

ข้อ 9. รายการอย่างอื่นซึ่งเห็นสมควรจะให้ประชาชนทราบ มีดังนี้

- ไม่มี -

ข้อ 10. ราชของบริษั มีดังนี้ประทับไว้ที่



ข้อ 11. บริษัทที่จัดขึ้นโดย มี/ไม่มี ข้อบังคับ

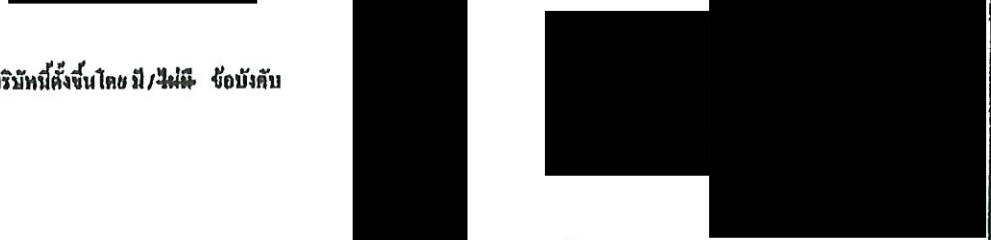

(ลงลายมือชื่อ)

กรรมการผู้จดทะเบียน

หน้า 2 ของจำนวน 2 หน้า

บริษัท

จำกัด

เอกสารประกอบคำขอที่ 1592 / 206

(ลงลายมือชื่อ)

ยื่น





ข้อบังคับ

ของ

บริษัท

ชวลิตาเบอนซ์ คอร์ปอเรชั่น จำกัด (มหาชน)

หมวด 1. บททั่วไป

นายทะเบียน

ข้อ 1. ข้อบังคับนี้จัดทำไว้เป็นอนุสัญญาให้ในบทบัญญัติแห่งประมวลกฎหมายแพ่งและพาณิชย์ในส่วนที่เกี่ยวกับบริษัทจำกัดมาบังคับใช้

ข้อ 2. ข้อบังคับนี้ถ้ามีที่ซึ่งสมควรแก้ไขหรือเปลี่ยนแปลงก็ให้เสนอต่อที่ประชุมผู้ถือหุ้นจัดการแก้ไขหรือเปลี่ยนแปลงตามกฎหมายต่อไป

หมวด 2. ผู้ถือหุ้น

ข้อ 3. หุ้นของบริษัททั้งหมดเป็นหุ้นสามัญที่ควรใช้เงินจนเต็มมูลค่าหุ้น และใบหุ้นของบริษัทต้องมีกรรมการอย่างน้อยหนึ่งคนลงลายมือชื่อและประทับตราของบริษัท

ข้อ 4. การโอนหุ้นจะต้องทำเป็นหนังสือลงลายมือชื่อผู้โอนและผู้รับโอน โดยมีพยานอย่างน้อยหนึ่งคนลงชื่อรับรอง และจะนำมาใช้แก่บริษัทหรือบุคคลภายนอกได้ก็ต่อเมื่อบริษัทออกใบรับรองการโอนนั้นลงในทะเบียนผู้ถือหุ้นแล้ว

ข้อ 5. บริษัทจะซื้อหุ้นหรือรับจำนำหุ้นของบริษัทเองไม่ได้

หมวด 3. กรรมการ

ข้อ 6. คณะกรรมการของบริษัทจะมีจำนวนเท่าใดก็ได้ที่ประชุมใหญ่ผู้ถือหุ้นเป็นผู้กำหนด

ข้อ 7. ถ้าตำแหน่งกรรมการว่างลงเพราะเหตุอื่นนอกจากถึงคราวออกตามวาระ คณะกรรมการจะเลือกผู้อื่นขึ้นแทนก็ได้ แต่ให้มีเวลาอยู่ในตำแหน่งได้เพียงเท่าที่กำหนดเวลาที่กรรมการผู้ออกไปนั้นจะอยู่ได้

ข้อ 8. การประชุมคณะกรรมการต้องมีกรรมการเข้าประชุมด้วยตนเองไม่น้อยกว่ากึ่งหนึ่งจึงจะเป็นองค์ประชุมปรึกษาหารือได้

ข้อ 9. คณะกรรมการเป็นผู้รับผิดชอบจัดการงานทั้งปวงของบริษัท และให้กรรมการเลือกตั้งในระหว่างกันเองขึ้นเป็นประธานคนหนึ่งคน

หมวด 4. การประชุมผู้ถือหุ้น

ข้อ 10. ให้มีการประชุมผู้ถือหุ้นทั่วไปเป็นประจำปีภายในหกเดือนนับแต่วันที่ได้จดทะเบียนบริษัท และครั้งต่อไปให้มีการประชุมครั้งหนึ่งทุกปี การประชุมเช่นนี้เรียกว่าการประชุมสามัญ และการประชุมคราวอื่นนอกรวมที่มีนอกเหนือเรียกว่าการประชุมวิสามัญ

ข้อ 11. คณะกรรมการจะเรียกประชุมวิสามัญเมื่อใดก็ได้ที่จะเห็นสมควร หรือเมื่อผู้ถือหุ้นจำนวนรวมกันไม่น้อยกว่าหนึ่งในห้าแห่งจำนวนหุ้นของบริษัทเข้าเรียกทำหนังสือในฉบับเดียวกันร้องขอให้เรียกประชุมวิสามัญก็ได้

ข้อ 12. ถ้าบทกล่าวเรียกประชุมใหญ่ให้ลงพิมพ์โฆษณาในหนังสือพิมพ์แห่งที่อย่างน้อยหนึ่งคราวก่อนวันนัดประชุมไม่น้อยกว่าเจ็ดวัน และส่งทางไปรษณีย์ถึงผู้ถือหุ้นทุกคนที่มีชื่อในทะเบียนของบริษัทก่อนวันนัดประชุมไม่น้อยกว่าเจ็ดวัน เว้นแต่เป็นค่าของประชุมใหญ่เพื่อลงมติพิเศษ ให้กระทำการดังกล่าวก่อนวันนัดประชุมไม่น้อยกว่าสิบวัน





ข้อ 13. ผู้ถือหุ้นคนใดไม่สามารถเข้าร่วมประชุมด้วยตนเองได้ [redacted] ร่วมประชุมแทนก็ได้

ข้อ 14. ในการประชุมผู้ถือหุ้น ให้ประธานกรรมการนั่งเป็นประธานการประชุม ถ้าไม่มีตัวประธานกรรมการหรือประธานกรรมการมิได้มาเข้าประชุมจนล่วงเวลาไปแล้ว 15 นาที ก็ให้ประชุมโดยผู้ถือหุ้นคนหนึ่งซึ่งได้เข้าร่วมประชุมขึ้นเป็นประธาน

ข้อ 15. ในการประชุมใหญ่ต้องมีผู้ถือหุ้นมาเข้าร่วมประชุมรวมกันแทนหุ้นได้ไม่น้อยกว่าหนึ่งในสี่แห่งหุ้นจึงจะเป็นองค์ประชุม การออกเสียงลงมติให้ถือเอาเสียงข้างมาก ถ้าคะแนนเสียงเท่ากัน ให้ประธานในที่ประชุมออกเสียงเพิ่มขึ้นอีกเสียงหนึ่งเป็นเสียงชี้ขาด

หมวด 5. งบดุล

ข้อ 16. ให้กรรมการจัดทำงบดุลแสดงรายการจำนวนทรัพย์สินและหนี้สินของบริษัทกับทั้งบัญชีกำไรขาดทุนในรอบรอบบัญชีทางบัญชีเงินของบริษัท โดยเริ่มตั้งแต่วันที่ 1 มกราคม และสิ้นสุดวันที่ 31 ธันวาคม ของทุกปี

ข้อ 17. งบดุลของบริษัทต้องจัดทำให้ผู้สอบบัญชีอย่างน้อยหนึ่งคนเพื่อตรวจสอบแล้วนำเสนอเพื่อขออนุมัติจากที่ประชุมผู้ถือหุ้นภายในที่เดือนนับแต่วันที่ตั้งในงบดุลนั้น

หมวด 6. เงินปันผลและเงินสำรอง

ข้อ 18. การจ่ายเงินปันผลทุกคราว บริษัทต้องจัดสรรเงินไว้เป็นทุนสำรองอย่างน้อยหนึ่งในสี่สิบของเงินกำไรสุทธิซึ่งบริษัททำมาหาได้จากกิจการของบริษัท จนกว่าทุนสำรองนั้นจะมีจำนวนถึงหนึ่งในสิบของจำนวนทุนของบริษัทหรือมากกว่านั้น

หมวด 7. ผู้ชำระบัญชี

ข้อ 19. ผู้ชำระบัญชีของบริษัทจะเป็นบุคคลใดและมีจำนวนเท่าใด และอำนาจของผู้ชำระบัญชีจะเป็นประการใดให้ที่ประชุมใหญ่ผู้ถือหุ้นเป็นผู้กำหนด

ข้อบังคับนี้เป็นไปตามมติของที่ประชุม เมื่อวันที่ 15 มีนาคม 2565 ๓/๑๖๖

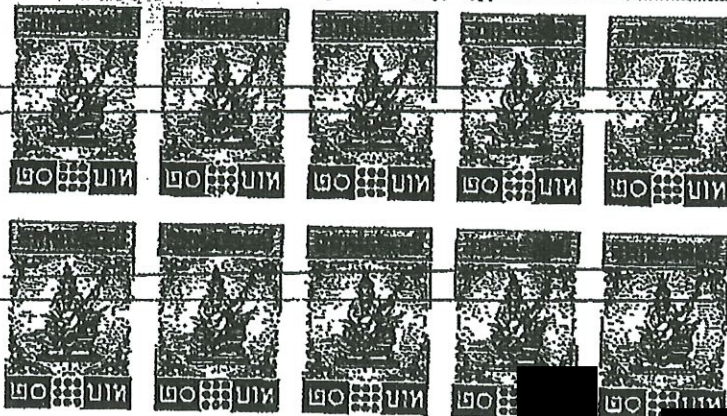



แบบ บจ.5

สำเนายืนยันรายชื่อผู้ถือหุ้น



ชื่อบริษัทจำกัด	อัลลายแอนซ์ คอร์ป จำกัด		([REDACTED])		ทะเบียนเลขที่				
			นายทะเบียน 0835556003338						
<input checked="" type="checkbox"/> ณ วันประชุม <input type="checkbox"/> จัดตั้งบริษัท <input type="checkbox"/> สำมัญผู้ถือหุ้น <input checked="" type="checkbox"/> วิสามัญผู้ถือหุ้นที่ประชุม/2564หุ้นส่วนบริษัทวันที่ 15/03/2564 <input type="checkbox"/> สืบจากสมุดทะเบียนผู้ถือหุ้น เมื่อวันที่									
ทุนจดทะเบียน 5,000,000.00		บาท แบ่งออกเป็น 5,000		หุ้น มูลค่าหุ้นละ 1000.00		บาท			
ผู้ถือหุ้น ไทย 5		คน จำนวน 5,000		หุ้น 0		จำนวน 0			
ลำดับที่	ชื่อผู้ถือหุ้น			จำนวนหุ้นที่ถือ	เงินที่ชำระแล้ว (1)	เลขหมายใบหุ้น		วันลงทะเบียนผู้ถือหุ้น	
	เลขบัตรประจำตัวประชาชน/เลขทะเบียนนิติบุคคล				ถือว่าชำระแล้ว (2)	เลขหมายของหุ้น	ลงวันที่	เป็น	ขาด
	บัตรอื่นๆ (ระบุ) เลขที่								
	สัญชาติ (3)	อาชีพ	ที่อยู่						
1	[REDACTED]			1,189	หุ้นละ 1,000.00	0001-1189	15/03/2556	15/03/2556	
	ไทย	นักธุรกิจ	[REDACTED]						
2	[REDACTED]			1,187	หุ้นละ 1,000.00	1190-2376	15/03/2556	15/03/2556	
	ไทย	นักธุรกิจ	[REDACTED]						
3	[REDACTED]			1,187	หุ้นละ 1,000.00	2377-3563	15/03/2556	15/03/2556	
	ไทย	นักธุรกิจ	[REDACTED]						
4	[REDACTED]			1,187	หุ้นละ 1,000.00	3564-4750	15/03/2556	15/03/2556	
	ไทย	นักธุรกิจ	[REDACTED]						

หน้า 1 ของจำนวน 2 หน้า เอกสารนี้ได้ยื่นต่อจากข้อมูล [REDACTED] ไปยังสำนักงานทะเบียนอิเล็กทรอนิกส์ เมื่อวันที่ 25/11/2564

ขอรับรองว่าเป็นรายการที่ถูกต้องตรงกับสมุดทะเบียนผู้ถือหุ้น

หมายเหตุ :
ข้อ 4 เงินที่ชำระแล้ว (1) ไม่ระบุจำนวนเงินที่ชำระแล้วโดยเด็ดขาด เพราะหุ้นซึ่งต้องชำระ
ข้อ 5 ถือว่าชำระแล้ว (2) ไม่ระบุจำนวนเงินที่ชำระแล้วโดยเด็ดขาด เพราะหุ้นซึ่งต้องชำระแล้ว
ข้อ 6 สัญชาติ (3) หากเป็นนิติบุคคล ให้ระบุประเทศที่จดทะเบียนจัดตั้ง





แบบ บอจ.5

สำเนามัณยชีรายชื่



ชื่อบริษัทจำกัด	อัลลายแอนซ์ คอร์ป จำกัด		หมายเลข		นายทะเบียน 0835556003338									
[X] ณ วันประชุม [] จัดตั้งบริษัท [] สำมัญผู้ถือหุ้น [X] 75% ผู้ถือหุ้นที่จดทะเบียน/2564 หุ้นส่วนบริษัทที่จดทะเบียน 15/11/2564 [] สืบจากสมุดทะเบียนผู้ถือหุ้น เมื่อวันที่ หุ้จจดทะเบียน 5,000,000.00 บาท แบ่งออกเป็น 5,000 หุ้น มูลค่าหุ้นละ 1000.00 บาท ผู้ถือหุ้น ไทย 5 คน จำนวน 5,000 หุ้น สีๆ 0 จำนวน 0 หุ้น														
ลำดับที่	ชื่อผู้ถือหุ้น			จำนวนหุ้น ที่ถือ	เงินที่ชำระแล้ว (1)	เลขหมายใบหุ้น		วันลงทะเบียนผู้ถือหุ้น						
	เลขบัตรประจำตัวประชาชน/เลขทะเบียนนิติบุคคล				ถือว่าชำระแล้ว (2)	เลขหมายของหุ้น	ลงวันที่	เป็น	ขาด					
	สัญชาติ (3)	อาชีพ	ที่อยู่											
5	[Redacted]			250	หุ้นละ 1,000.00	4751-9000	15/03/2556	15/03/2556						
	ไทย	นักธุรกิจ	[Redacted]		หุ้นละ									
					หุ้นละ									
					หุ้นละ									

หน้า 2 ของจำนวน 2 หน้า เอกสารนี้ได้พิมพ์จากข้อมูล [Redacted] ส่งผ่านทางระบบอิเล็กทรอนิกส์ เมื่อวันที่ 25/11/2564

ขอรับรองว่าเป็นรายการที่ถูกต้องตรงกับสมุดทะเบียนผู้ถือหุ้น

หมายเหตุ
ข้อ ๑ เงินที่ชำระแล้ว (1) ให้ระบุจำนวนค่าหุ้นที่ชำระแล้วและหุ้น เฉพาะหุ้นที่ส่งต่อ
ข้อ ๒ ถือว่าชำระแล้ว (2) ให้ระบุค่าหุ้นที่ถือว่าชำระแล้วและหุ้น เฉพาะหุ้นที่ส่งต่อ
ข้อ ๓ สัญชาติ (3) หากเป็นนิติบุคคล ให้ระบุประเภทหลักทรัพย์ที่ถือ



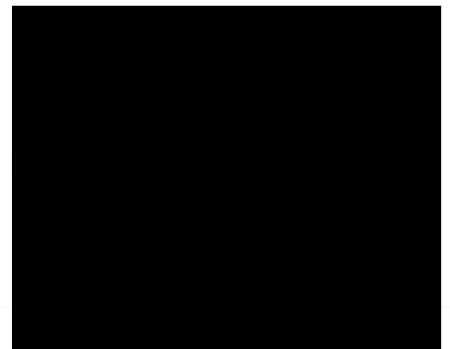
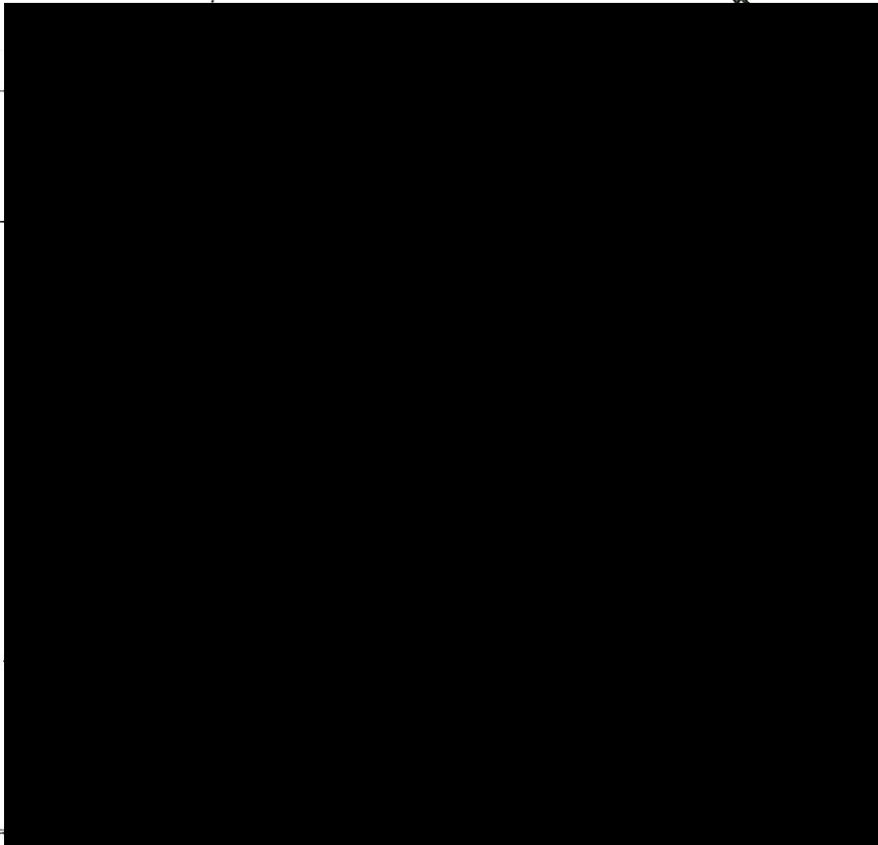

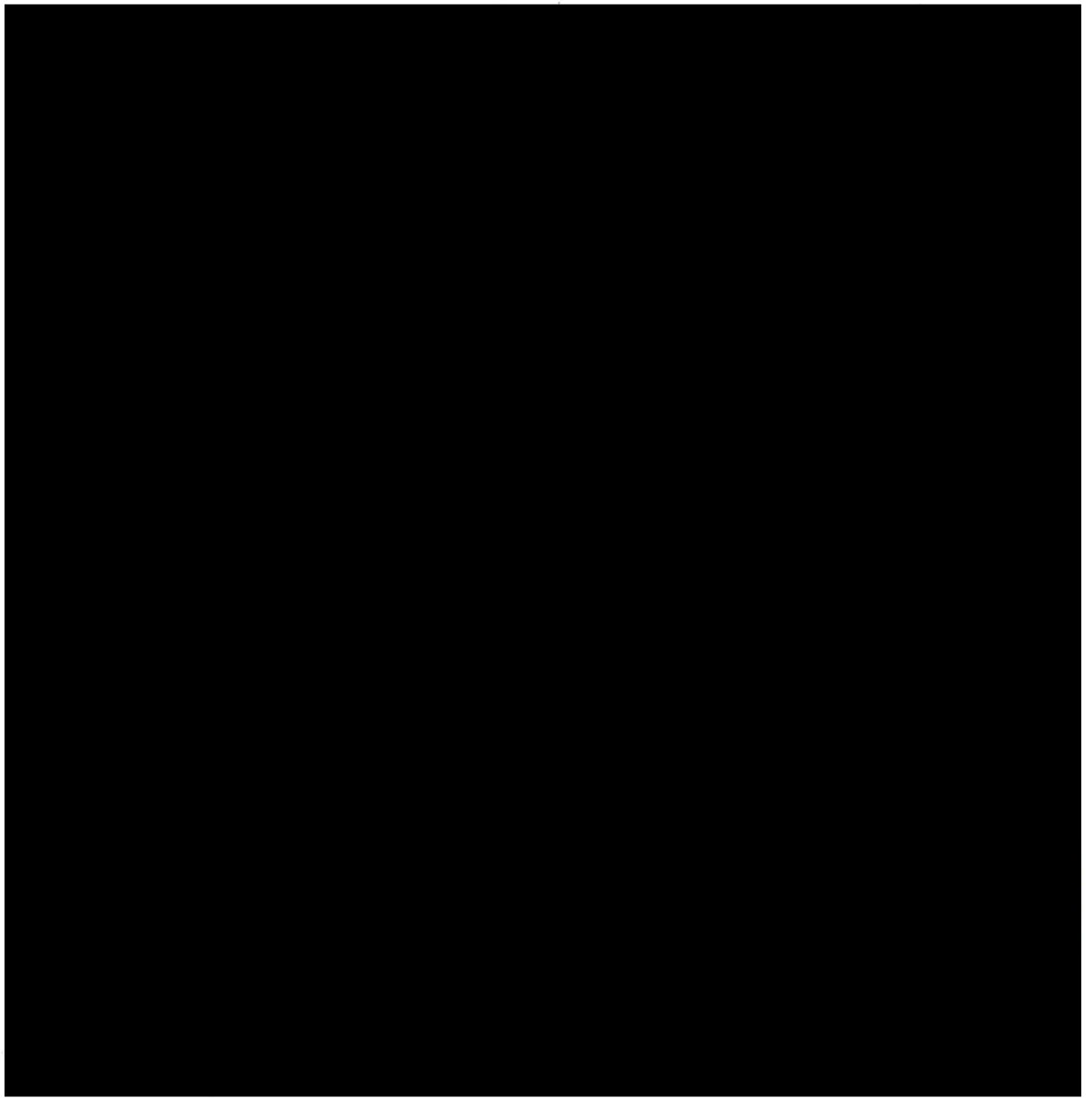

ข้าพเจ้า ธนาคารกรุงเทพ จำกัด (มหาชน) สำนักงานตั้งอยู่เลขที่ 333 ถนนสีลม แขวงสีลม เขตบางรัก กรุงเทพมหานคร ทำหนังสือสัญญาค้ำประกันฉบับนี้ให้ไว้แก่ บริษัท ร่วมอิสสระ จำกัด

มีข้อความดังกล่าวต่อไปนี้

ข้อ 1. ตามที่ บริษัท อัลลายแอนซ์ คอร์ป จำกัด ได้ทำสัญญาจ้างเหมาก่อสร้าง โครงการ SASARA HUAHIN ตามสัญญา เลขที่ SSR-CON (11)-LS/2565 ลงวันที่ 1 เมษายน 2565 กับ บริษัท ร่วมอิสสระ จำกัด

ซึ่งในการนี้จำเป็นต้องมีหนังสือค้ำประกัน ของธนาคารค้ำประกัน การปฏิบัติตามสัญญาดังกล่าว

เป็นจำนวนเงิน -12,000,000.00- บาท (-สิบสองล้านบาทถ้วน-

ข้อ 2. โดยหนังสือสัญญาค้ำประกันฉบับนี้ ธนาคารกรุงเทพ จำกัด (มหาชน) ขอรับรองว่าเมื่อ บริษัท ร่วมอิสสระ จำกัด

มีสิทธิเรียกร้องให้ชำระเงินตามข้อ 1. ได้แล้วหาก บริษัท อัลลายแอนซ์ คอร์ป จำกัด

ไม่ชำระ ธนาคารกรุงเทพ จำกัด (มหาชน) ตกลงชำระเงินแทน จำนวนไม่เกิน -12,000,000.00- บาท (-สิบสองล้านบาทถ้วน-

ให้แก่ บริษัท ร่วมอิสสระ จำกัด

หนังสือสัญญาค้ำประกันฉบับนี้ มีผลใช้บังคับได้ตั้งแต่วันที่ 1 เมษายน 2565 เป็นต้นไป

และสิ้นสุดลงในวันที่ 31 ตุลาคม 2566 หากพ้นกำหนดเวลาดังกล่าว ธนาคารกรุงเทพ จำกัด (มหาชน)

ไม่รับผิดชอบใด ๆ ทั้งสิ้น

เพื่อเป็นหลักฐานจึงได้ลงนามไว้ด้วยตนเอง

ลงชื่อ

ผู้ค้ำประกัน

ลงชื่อ

พยาน

COPY

ALGPB

การติดต่อกับธนาคารเกี่ยวกับหนังสือสัญญาค้ำประกันรายนี้ โปรดอ้างเลขที่ข้างบนนี้ด้วยทุกครั้ง
To contact Bank concerning this Letter of Guarantee, please always refer to the above reference.

No. 1601364

ข้าพเจ้า ธนาคารกรุงเทพ จำกัด (มหาชน) สำนักงานตั้งอยู่เลขที่ 333 ถนนสีลม แขวงสีลม เขตบางรัก กรุงเทพมหานคร ทำหนังสือสัญญาค้ำประกันฉบับนี้ให้ไว้แก่ บริษัท ร่วมอิสสระ จำกัด มีข้อความดังกล่าวต่อไปนี้

ข้อ 1. ตามที่ บริษัท อัลลายแอนซ์ คอร์ป จำกัด ได้ทำสัญญาจ้างเหมาก่อสร้าง โครงการ SASARA HUAHIN ตามสัญญา เลขที่ SSR-CON (11)-LS/2565 ลงวันที่ 1 เมษายน 2565 กับ บริษัท ร่วมอิสสระ จำกัด

ซึ่งในการนี้จำเป็นต้องมีหนังสือค้ำประกัน ของธนาคารค้ำประกัน การรับเงินค่าจ้างล่วงหน้าตามสัญญาดังกล่าว เป็นจำนวนเงิน -12,000,000.00- บาท (-สิบสองล้านบาทถ้วน-

ข้อ 2. โดยหนังสือสัญญาค้ำประกันฉบับนี้ ธนาคารกรุงเทพ จำกัด (มหาชน) ขอรับรองว่าเมื่อ บริษัท ร่วมอิสสระ จำกัด

มีสิทธิเรียกร้องให้ชำระเงินตามข้อ 1. ได้แล้วหาก บริษัท อัลลายแอนซ์ คอร์ป จำกัด

ไม่ชำระ ธนาคารกรุงเทพ จำกัด (มหาชน) ตกลงชำระเงินแทน จำนวนไม่เกิน -12,000,000.00- บาท (-สิบสองล้านบาทถ้วน-

ให้แก่ บริษัท ร่วมอิสสระ จำกัด

หนังสือสัญญาค้ำประกันฉบับนี้ มีผลใช้บังคับได้ตั้งแต่วันที่ 1 พฤษภาคม 2565 เป็นต้นไป และสิ้นสุดลงในวันที่ 31 ตุลาคม 2566 หากพ้นกำหนดเวลาดังกล่าว ธนาคารกรุงเทพ จำกัด (มหาชน)

ไม่รับผิดชอบใด ๆ ทั้งสิ้น

เมื่อหมดอายุผู้บังคับแล้วโปรดส่งคืนธนาคาร

COPY

ALGAP



ภาคผนวก 5

รายงานการตรวจสอบสภาพอาคารข้างเคียง
ก่อนเริ่มดำเนินการ



รายงาน

การตรวจสอบสภาพอาคารข้างเคียงก่อนเริ่มดำเนินการ

โครงการ : SASARA HUA HIN

เจ้าของงาน : บริษัท ร่วมอิสสระ จำกัด

ผู้จัดทำ เจ้าของโครงการ ตัวแทนพื้นที่ข้างเคียง

เซ็นชื่อรับทราบ

จัดทำโดย

บริษัท เอเซียผลิตภัณฑ์คอนกรีต (1993) จำกัด

รายงานการตรวจสภาพอาคารข้างเคียงก่อนเริ่มดำเนินการ

สำรวจพื้นที่ข้างเคียงก่อนเริ่มปฏิบัติงาน วันที่ 22/4/65

โซนห้องครัว,แนวรั้วภายใน



รายงานการตรวจสภาพอาคารข้างเคียงก่อนเริ่มดำเนินการ



รายงานการตรวจสภาพอาคารข้างเคียงก่อนเริ่มดำเนินการ

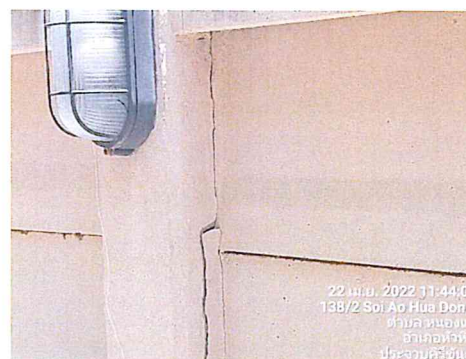
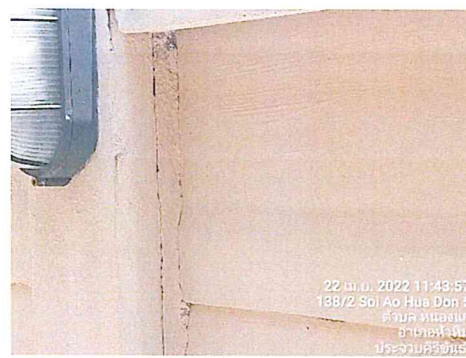

รายงานการตรวจสภาพอาคารข้างเคียงก่อนเริ่มดำเนินการ

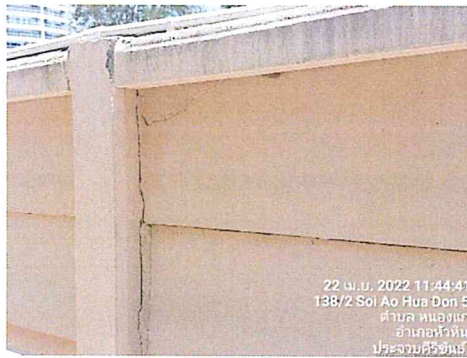

รายงานการตรวจสภาพอาคารข้างเคียงก่อนเริ่มดำเนินการ



รายงานการตรวจสภาพอาคารข้างเคียงก่อนเริ่มดำเนินการ



รายงานการตรวจสภาพอาคารข้างเคียงก่อนเริ่มดำเนินการ

สำรวจพื้นที่ก่อนปฏิบัติงาน วันที่ 22/4/65 โซนหน้าห้องประชุม ,ในห้องประชุม



รายงานการตรวจสภาพอาคารข้างเคียงก่อนเริ่มดำเนินการ



รายงานการตรวจสภาพอาคารข้างเคียงก่อนเริ่มดำเนินการ



รายงานการตรวจสภาพอาคารข้างเคียงก่อนเริ่มดำเนินการ

สำรวจพื้นที่ก่อนปฏิบัติงาน วันที่ 22/4/65

ด้านนอกอาคาร

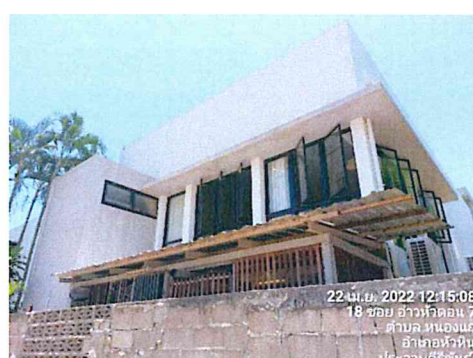

รายงานการตรวจสภาพอาคารข้างเคียงก่อนเริ่มดำเนินการ

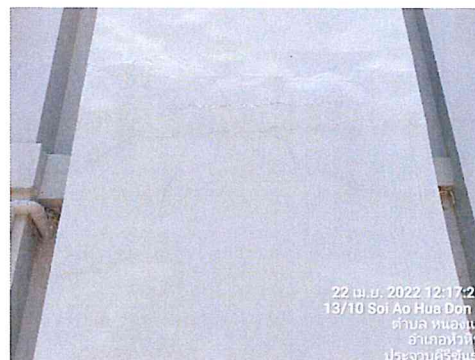

รายงานการตรวจสภาพอาคารข้างเคียงก่อนเริ่มดำเนินการ



รายงานการตรวจสภาพอาคารข้างเคียงก่อนเริ่มดำเนินการ



รายงานการตรวจสภาพอาคารข้างเคียงก่อนเริ่มดำเนินการ

สำรวจพื้นที่ก่อนปฏิบัติงาน

โซนห้องพัก

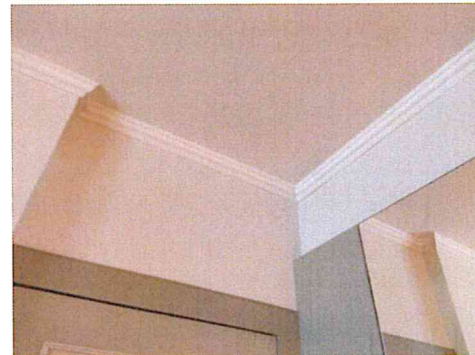
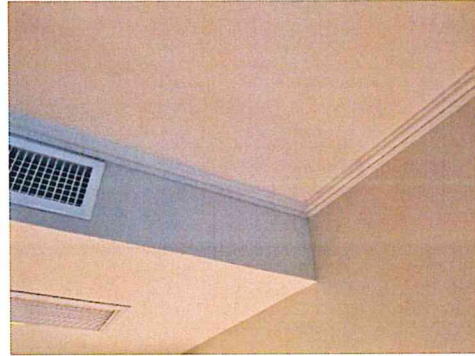
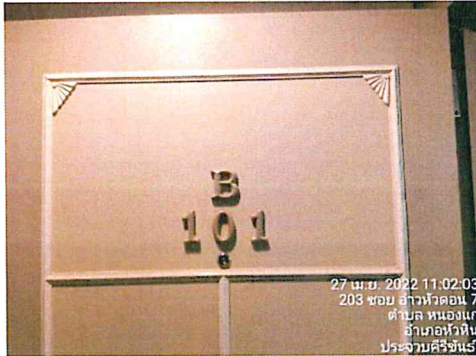

รายงานการตรวจสภาพอาคารข้างเคียงก่อนเริ่มดำเนินการ

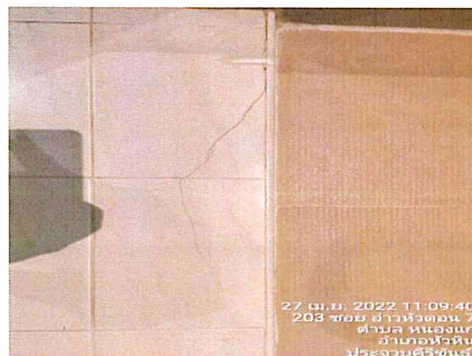

รายงานการตรวจสภาพอาคารข้างเคียงก่อนเริ่มดำเนินการ



รายงานการตรวจสภาพอาคารข้างเคียงก่อนเริ่มดำเนินการ



รายงานการตรวจสภาพอาคารข้างเคียงก่อนเริ่มดำเนินการ

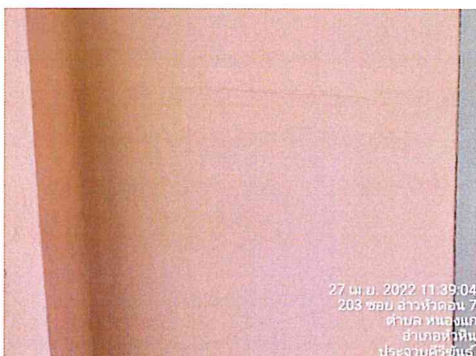
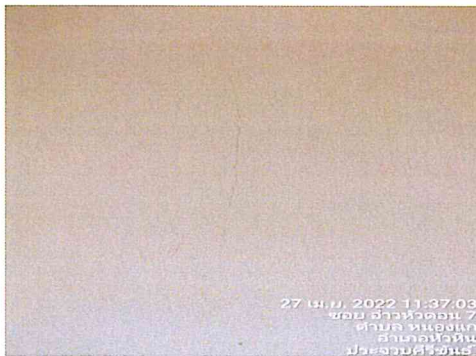

รายงานการตรวจสภาพอาคารข้างเคียงก่อนเริ่มดำเนินการ



รายงานการตรวจสภาพอาคารข้างเคียงก่อนเริ่มดำเนินการ

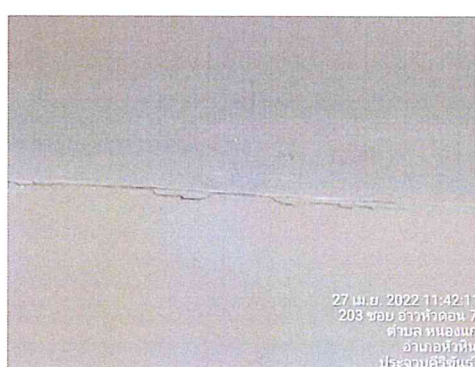
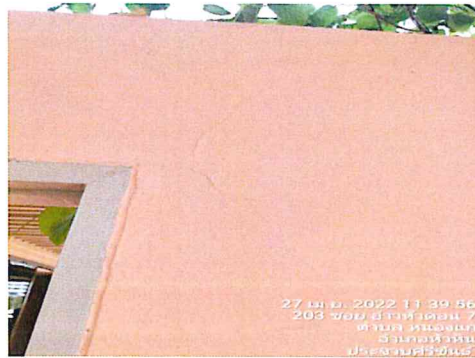

รายงานการตรวจสภาพอาคารข้างเคียงก่อนเริ่มดำเนินการ

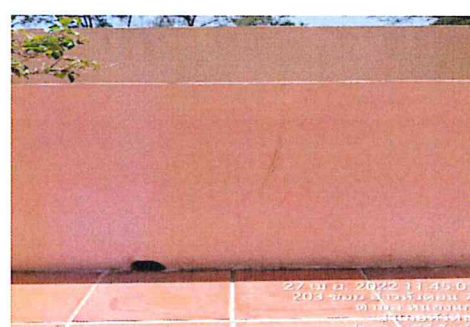
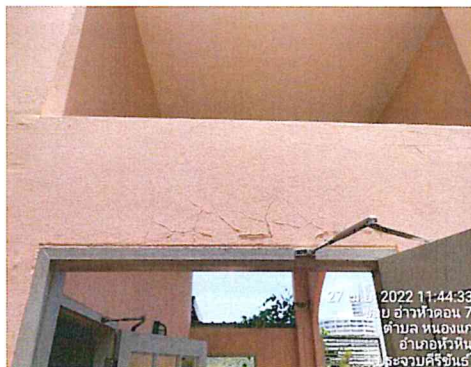
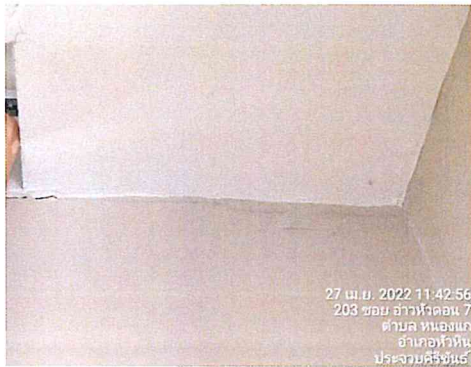

รายงานการตรวจสภาพอาคารข้างเคียงก่อนเริ่มดำเนินการ

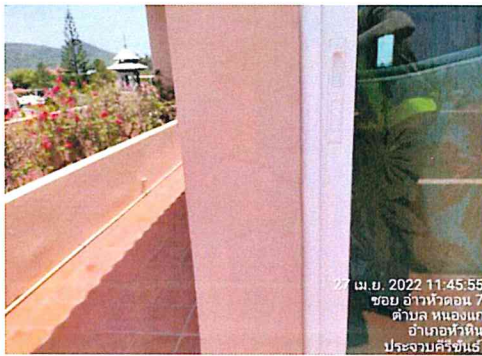

รายงานการตรวจสภาพอาคารข้างเคียงก่อนเริ่มดำเนินการ

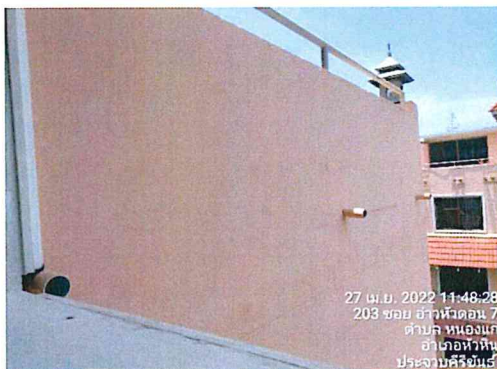

รายงานการตรวจสภาพอาคารข้างเคียงก่อนเริ่มดำเนินการ



รายงานการตรวจสภาพอาคารข้างเคียงก่อนเริ่มดำเนินการ

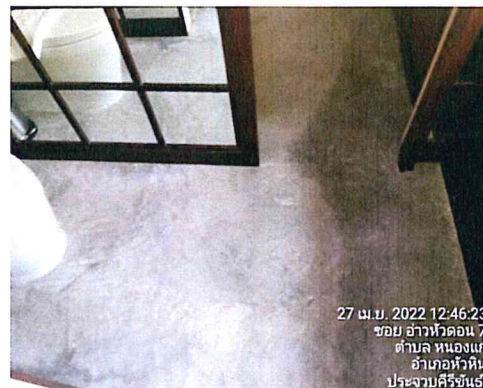
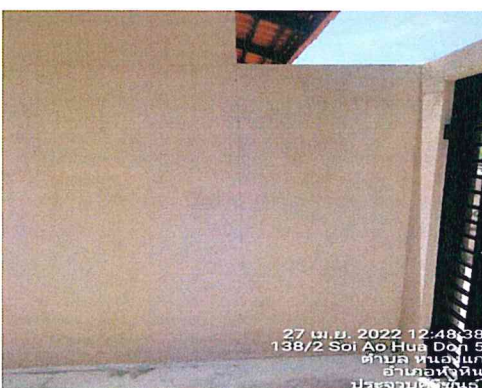

รายงานการตรวจสภาพอาคารข้างเคียงก่อนเริ่มดำเนินการ



รายงานการตรวจสภาพอาคารข้างเคียงก่อนเริ่มดำเนินการ



รายงานการตรวจสภาพอาคารข้างเคียงก่อนเริ่มดำเนินการ

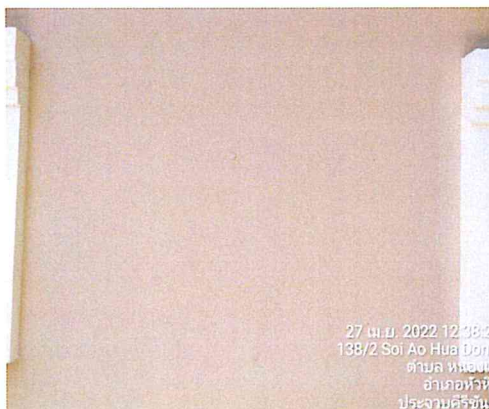
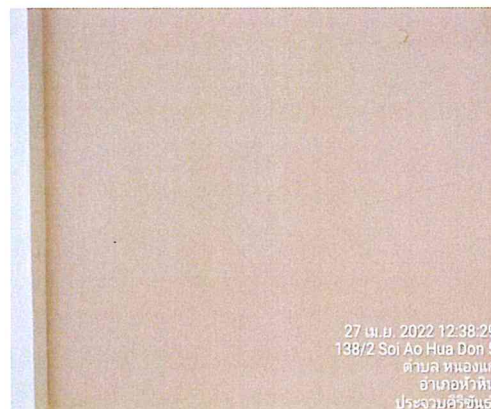
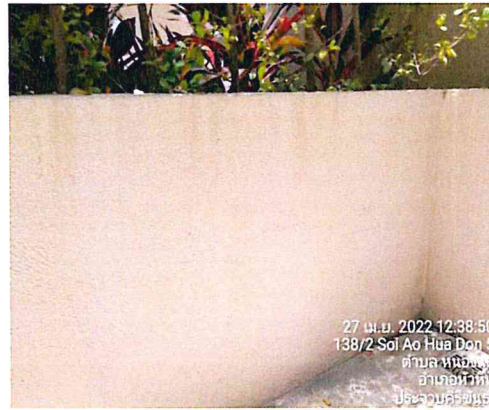

รายงานการตรวจสภาพอาคารข้างเคียงก่อนเริ่มดำเนินการ

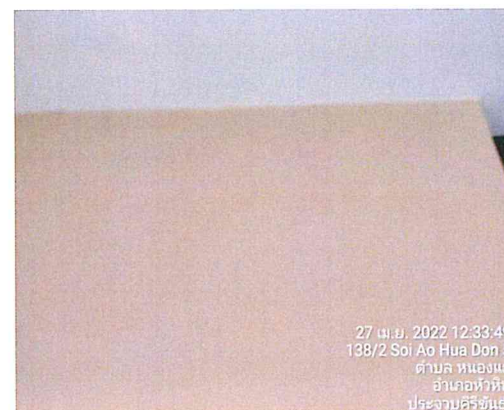

รายงานการตรวจสภาพอาคารข้างเคียงก่อนเริ่มดำเนินการ

